COLABORAN:

S.C.A. Ntra. Sra. del Castillo

ASODECO
Asociación para el Desarrollo Rural
de la Comarca de "EL CONDADO" - Jaén.

Federación Andaluza de Triatlón

Acesur
INNOVAMOS POR TRADICIÓN

PROTECCION CIVIL
LA CAROLINA

el olivo

VI Circuito Provincial de
Duatlón-Cros 2019

Jaén
PARAÍSO INTERIOR

VI DUATLÓN CROS
"Villa de Vilches"

Prueba puntuable para el VI Circuito Provincial de Duatlón-Cros de la Diputación provincial de Jaén

Vilches

Domingo 6 de Octubre de 2019

10:00h

Salida y Meta en Campo de Fútbol

Nacid@s en 2001 y anteriores

Federación Andaluza de Triatlón

Plazas limitadas!!!

ASODECO
Asociación para el Desarrollo Rural
de la Comarca de "EL CONDADO" - Jaén.

Organiza

AYTO. DE VILCHES

INSCRIPCIÓN en: www.dipujaen.es o www.triatlonandalucia.org hasta el Jueves 3 de Octubre a las 14:00h.

MÁS INFO en: Servicio Deportes Ayto. de Vilches, 676343056 o deportes@vilches.com

DIPUTACIÓN DE JAÉN

www.dipujaen.es

El Domingo 6 de Octubre de 2019, se celebra en Vilches el VI Duatlón-Cross "Villa de Vilches", prueba puntuable para el VI Circuito Provincial de Duatlón-Cros, convocado por la Diputación de Jaén, a través del Área de Cultura y Deportes. ,

INSCRIPCIONES:

- Las inscripciones deberán realizarse antes de las 14:00h del Jueves 3 de Octubre de 2019, en la web de la Federación Andaluza de Triatlón www.triatlonandalucia.org o en la web de la Diputación de Jaén www.dipujaen.es.
- La cuota de inscripción para esta prueba será de 8€ para deportistas federados y de 15€ para deportistas no federados.
- El límite de participantes será de 200 deportistas.
- Para cualquier incidencia en la inscripción habrá que remitir e-mail a inscripciones@triatlonandalucia.org o llamar al teléfono 639616571.
- Más información llamando al teléfono 676343056 o en deportes@vilches.com

HORARIOS:

08:30h. Inicio entrega dorsales. Secretaría en Polideportivo Municipal.
08:45h. Control de material.
09:30h. Cierre de secretaría.
09:40h. Cierre zona transición.
09:45h. Reunión técnica.
10:00h. Salida categorías Masculinas.
10:10h. Salida categorías Femeninas.
12:30h. Llegada aproximada último deportista.
13:00h. Entrega de premios.

CATEGORÍAS:

CATEGORÍAS	AÑO DE NACIMIENTO
Junior (Femenino y Masculino)	2000-2001
Sub ´23 (Femenino y Mascuino)	1996-1999
Senior (Femenino y Masculino)	1980-1995
Veterano 1 (Femenino y Masculino)	1970-1979
Veterano 2 (Femenino y Masculino)	1960-1969
Veterano 3 (Femenino y Masculino)	1959 y anteriores

CONTROL Y CRONOMETRAJE:

- A cargo del Colegio Andaluz de Jueces de la Federación Andaluza de Triatlón. Es responsabilidad del deportista el conocimiento de las normas establecidas en el Reglamento Oficial de Competición de la Federación Española de Triatlón, así como sus modificaciones y particularidades para esta prueba.

PREMIOS:

Los premios no son acumulables y serán los siguientes:

- Trofeo y aceite para los 3 primeros clasificados de cada categoría y de la general.
- Trofeo y aceite para el primer clasificado local de cada categoría.

TODOS LOS DEPORTISTAS QUE FINALICEN LA PRUEBA RECIBIRÁN: napolitana dulce, bebida isotónica, botella de agua, pieza de fruta y detalle conmemorativo de la prueba.

DATOS A TENER EN CUENTA:

- La salida y meta estarán situadas junto al Campo de Fútbol, donde existe espacio para poder aparcar antes del inicio de la prueba.
- Los aseos , duchas con agua caliente y Servicio de Guardarropa están situados en el Campo de Fútbol.
- Serán descalificados aquellos atletas que no finalicen el recorrido, no lleven el dorsal bien visible en el frontal de su camiseta, o den muestras de comportamiento antideportivo. En caso de retirada de la prueba es obligatorio entregar el dorsal a los jueces.
- No se permitirá la participación sin la acreditación correspondiente, ni se podrá acceder al área de transición sin permiso del Organizador o Delegado Técnico de la prueba y sólo se podrá retirar el material una vez concluida la participación del último clasificado.
-

DISPOSICIÓN FINAL:

- La organización declina toda responsabilidad sobre daños o lesiones que la participación en esta prueba pueda causar a los deportistas inscritos. La inscripción supone la aceptación de éste y de todos los artículos expuestos, si bien, para todo lo no previsto en él, decidirá la entidad organizadora junto con el Delegado técnico de la prueba.
- Al formalizar la inscripción, el deportista declara conocer y aceptar el Reglamento Oficial de la Competición y encontrarse en perfectas condiciones de salud para afrontar la prueba.
- No está permitida la entrada a meta con acompañantes (menores, familiares, mascotas, etc).

MAPAS:

TRAMO CARRERA A PIE

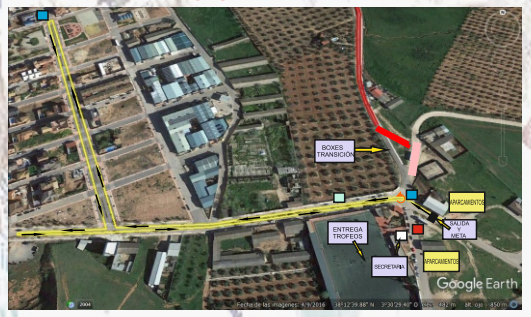

TRAMO CARRERA BICI 18Km

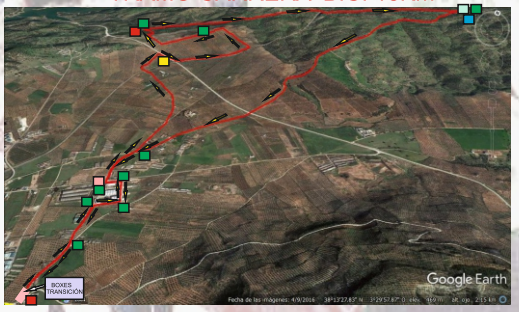

SECRETARIA
JUECES CONTROL VUELTAS
AMBULANCIA
APARCAMIENTOS
AVITUALLAMIENTO
GIRO VUELTA CARRERA
ZONA TRANSICIÓN
SALIDA Y META
SENTIDO CARRERA
SENTIDO DE LA CARRERA
AVITUALLAMIENTO
POLICÍA LOCAL
GUARDIA CIVIL TRÁFICO
AMBULANCIA
VOLUNTARIOS
JUECES CONTROL PRUEBA