REGLAMENTO I DUATLON CROS DE MENORES ILÍPULA

Niebla, 21 de Septiembre de 2019

Organizadores: Ayuntamiento de Niebla, C.D. BTT Km. 69, y Delegación en Huelva de la Federación Andaluza de Triatlón.

FECHA: Sábado 21 de septiembre de 2019.

PARTICIPANTES: 200 participantes.

DISTANCIAS: Según las edades.

Categoría	***Edad***	***Años***	***Carrera 1***	***BTT***	***Carrera 2***
Prebenjamines	7-8	2011-2012	250 metros	1 km	125 metros
Benjamines	9-10	2009-2010	500 metros	2 km	250 metros
Alevines	11-12	2007-2008	1 km	4 km	500m
Infantiles	13-14	2005-2006	2 km	8 km	1 km
Cadetes	15-17	2002-2004	3 km	12 km	2 km

Inscripciones: A través de la página web de la Federación Andaluza de Triatlón (www.triatlonandalucia.org) con un precio de 5€ para No federados en triatlón y gratuito para federados. El número máximo de participantes será de 200 participantes.

El plazo de inscripción se abrirá el 21 de agosto de 2019 a las 10:00 y se cerrará el jueves 19 de septiembre a las 14 horas o bien, cuando se agote el cupo de inscripciones.

No se permiten bajo ningún concepto inscripciones fuera del plazo establecido.

Rutómetro: (horarios aproximados):

Salida 16.30 horas (Cadetes):

Cabeza de carrera:

Fin 1º sector carrera a pie: 16:40

Fin Sector BTT: 17.00

Meta: 17.10

Salida 17.15 horas (Infantiles):

Cabeza de carrera:

Fin 1º sector carrera a pie: 17.25

Fin Sector BTT: 17.50

Meta: 17.55

Salida 18.10 horas (Alevines):

Cabeza de carrera:

Fin 1º sector carrera a pie: 18.15

Fin Sector BTT: 18.25

Meta: 18.30

Salida 18.35 horas (Benjamines):

Cabeza de carrera:

Fin 1º sector carrera a pie: 18.40

Fin Sector BTT: 18.50

Meta: 18.55

Salida 19:00 horas (Prebenjamines):

Cabeza de carrera:

Fin 1º sector carrera a pie: 19.10

Fin Sector BTT: 19.20

Meta: 19.25

Horarios:

Entrega de dorsales: 15.15 a 16.15h

Apertura de Boxes: 15.30h

Cierre de Boxes: 16.15h

Charla técnica previa a carrera: 16.25h (cadetes). Las demás (infantiles, alevines, benjamines y prebenjamines) se harán antes del comienzo de cada carrera.

Salida: 16,30h

Resultados provisionales: 19.30h

Resultados definitivos y entrega de premios: 19.45h

Responsable de la organización: Ildefonso Serrano Cartes (625652140).

Número aproximado de participantes: 200 PARTICIPANTES.

Señalización y control de la prueba:

Para ello contaremos con efectivos de la Policía Local de Niebla y de Protección Civil, que se situarán en los puntos más conflictivos de Niebla para controlar el tráfico y el normal discurrir de la prueba.

Así mismo se dispondrá de unos 20 voluntarios y miembros del C.D. BTT Km. 69, así como de otros clubes de la provincia, que estarán dispuestos a lo largo del recorrido.

Se dispondrá de 1 ambulancia SVA con Soporte Vital Avanzado y personal sanitario cualificado que se ubicará en la zona de meta. Dicha ambulancia estará equipada con Desfibrilador Semiautomático (DESA).

El control de la zona de entrada y salida de meta estará a cargo de los jueces y oficiales de la FATRI.

Recorridos:

Carrera a pie:

Más abajo se especifica el recorrido para cada categoría.

El recorrido de carrera a pie estará balizado y señalizado con conos y cintas delimitadoras y tendrá su base en la puerta de acceso al Polideportivo Municipal (Avenida Maestro Fernando Roldán Romero). Según las categorías, éste será de un recorrido mayor o menor para ajustarse a las distancias oficiales que marca el reglamento.

BTT

Más abajo se especifica el recorrido para cada categoría.

En este sector, se ha dispuesto de un recorrido con nulo peligro para la integridad física de los participantes a la vez que cercano para los espectadores/padres y familiares. ESTÁ PROHIBIDO EL USO DE BICICLETAS DE CARRETERA, HIBRIDAS Y/O CICLOCROSS SIENDO LA ÚNICA BICI PERMITIDA, LA DE BTT.

Voluntarios:

Estarán dispuestos en los principales cruces y posibles puntos de confusión en un número aproximado de 20/25 unidades.

Avituallamiento.

Se dispondrá de un lugar de avituallamiento junto a la salida/entrada del área de transición (Avenida Maestro Fernando Roldán Romero) que servirá para prestar servicio tanto en todos los sectores. Este punto estará dispuesto de agua.

En la zona de meta, existirá otro punto de avituallamiento con fruta, isotónico, refrescos y agua.

Premios y trofeos.

Cada categoría se subdividirá en masculino y femenina, entregándose 3 primeros premios a cada uno.

Servicios y duchas.

Se dispondrá de un servicio de duchas en la zona del Polideportivo Municipal junto a la zona de Salida/Área de transición/Llegada.

CADETES – RECORRIDOS

Categoría	Edad	Años	Carrera 1	BTT	Carrera 2
Cadetes	15-17	2002-2004	3 km	12 km	2 km

Primer sector de carrera a pie: 3 vueltas de 1 kilómetro cada una.

Sector BTT: 3 vueltas de 4 kilómetros cada una.

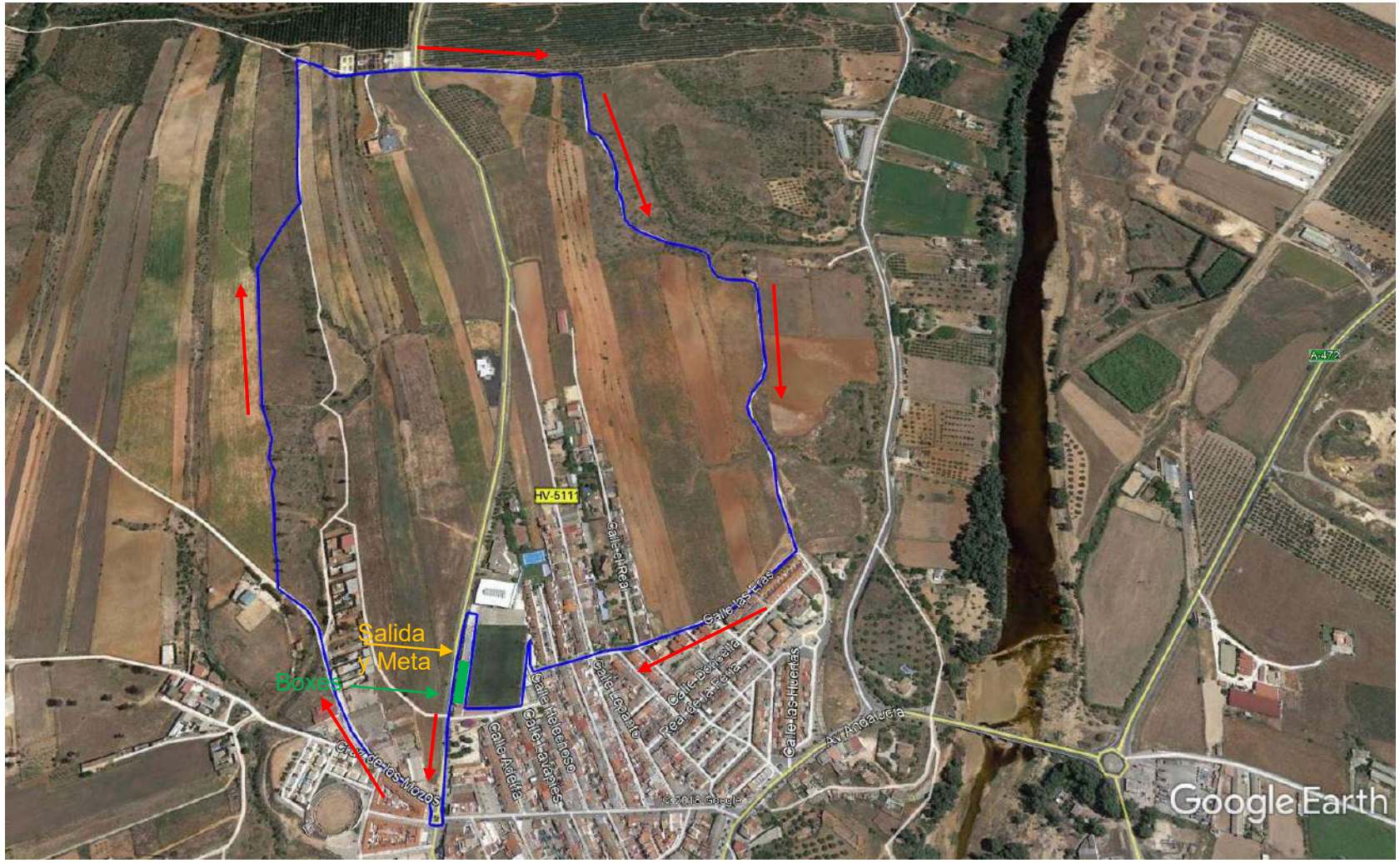

Segundo sector de carrera a pie: 2 vueltas de 1 kilómetro cada una.

INFANTILES – RECORRIDOS

Categoría	Edad	Años	Carrera 1	BTT	Carrera 2
Infantiles	13-14	2005-2006	2 km	8 km	1 km

Primer sector de carrera a pie: 2 vueltas de 1 kilómetro cada una.

Sector BTT: 2 vueltas de 4 kilómetros cada una.

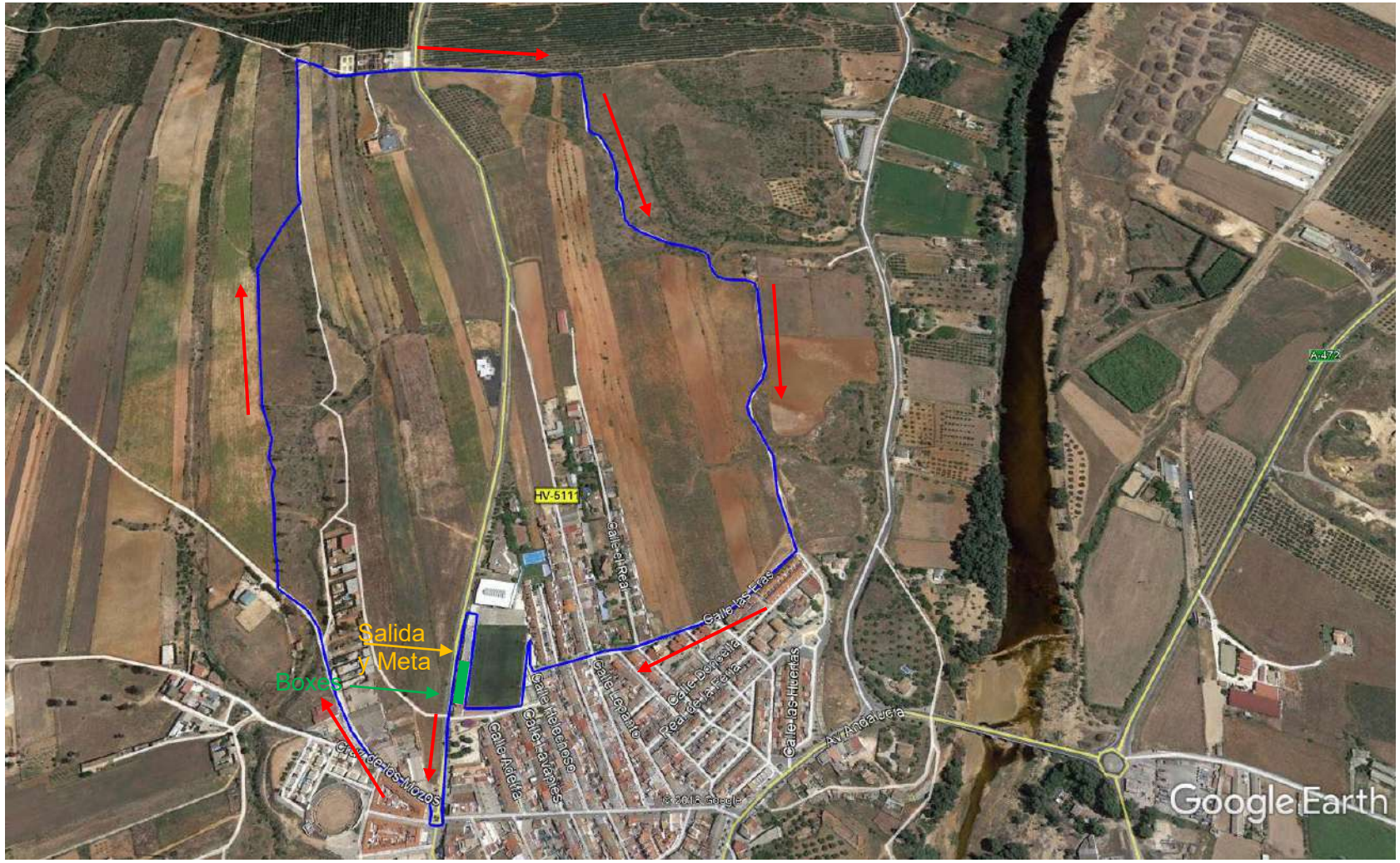

Segundo sector de carrera a pie: 1 vuelta de 1 kilómetro.

ALEVINES – RECORRIDOS

Categoría	Edad	Años	Carrera 1	BTT	Carrera 2
Alevines	11-12	2007-2008	1 km	4 km	500 metros

Primer sector de carrera a pie: 1 vuelta de 1 kilómetro.

Sector BTT: 1 vuelta de 1 kilómetro.

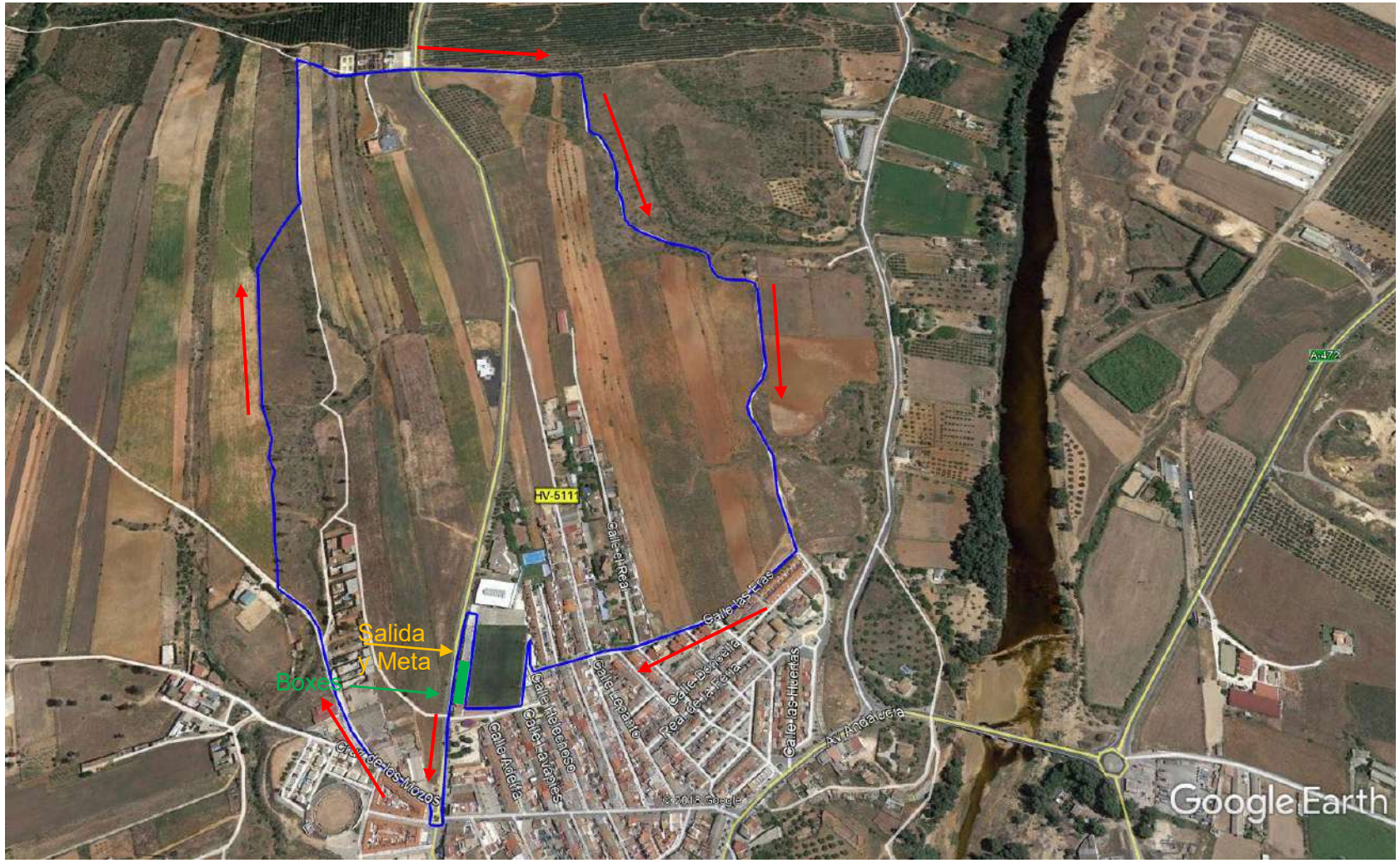

Segundo sector de carrera a pie: 1 vuelta de 500 metros.

BENJAMINES – RECORRIDOS

Categoría	Edad	Años	Carrera 1	BTT	Carrera 2
Benjamines	9-10	2009-2010	500 metros	2 km	250 metros

Primer sector de carrera a pie: 1 vuelta de 500 metros.

Sector BTT: 2 vueltas de 1 kilómetro cada una.

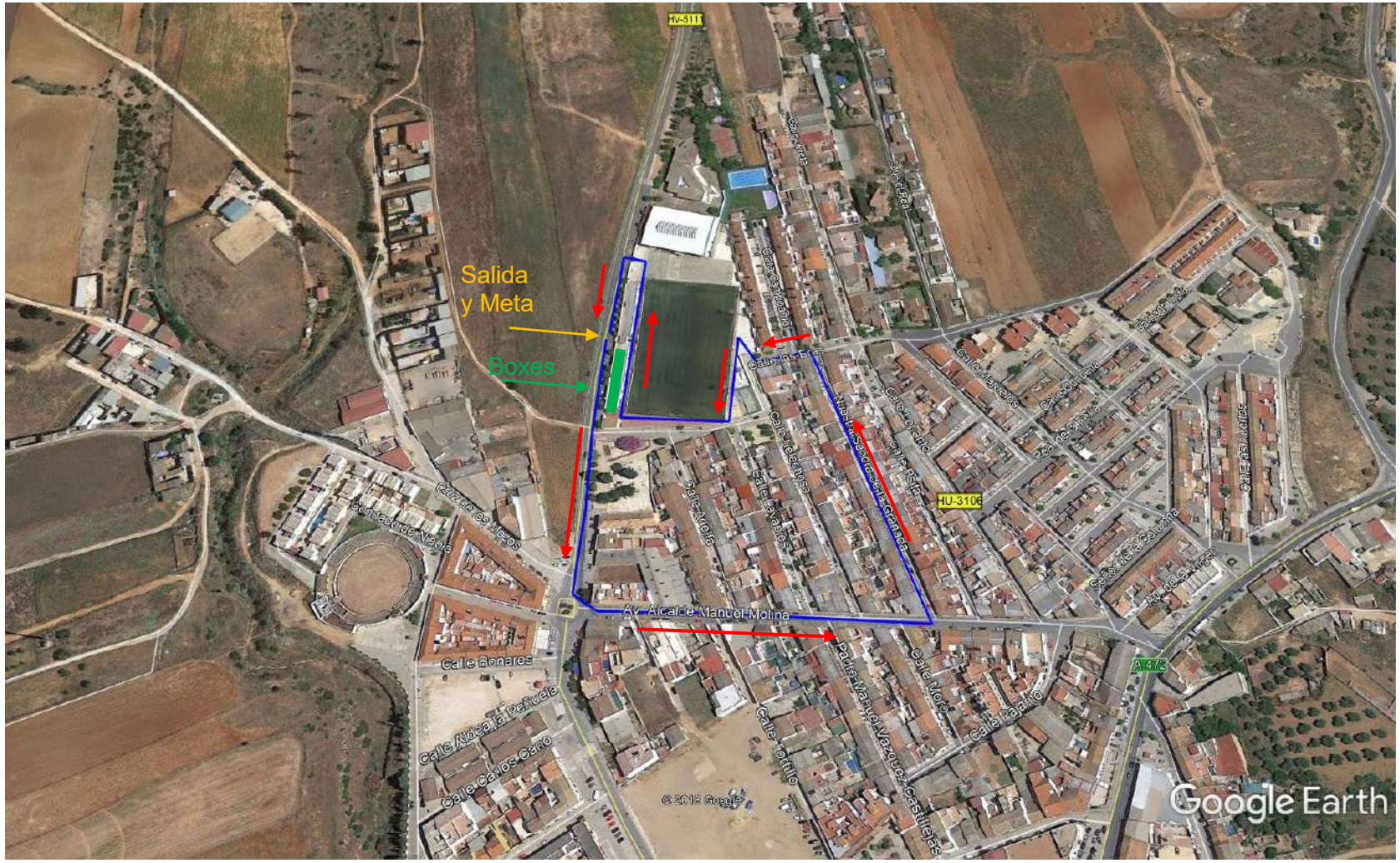

Segundo sector de carrera a pie: 1 vuelta de 250 metros.

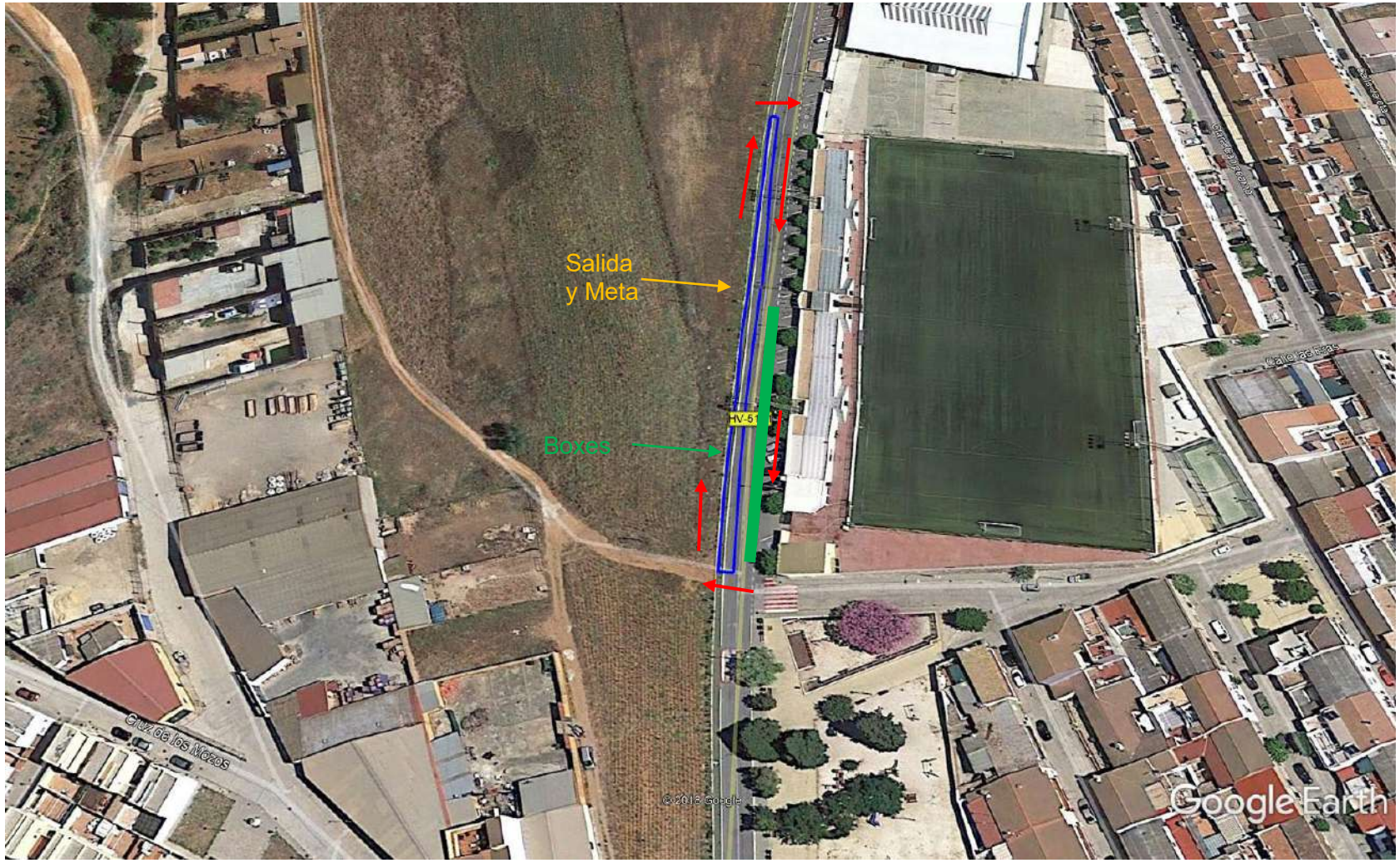

PREBENJAMINES – RECORRIDOS

Categoría	Edad	Años	Carrera 1	BTT	Carrera 2
Prebenjamines	7-8	2011-2012	250 metros	1 km	125 metros

Primer sector de carrera a pie: 1 vuelta de 250 metros.

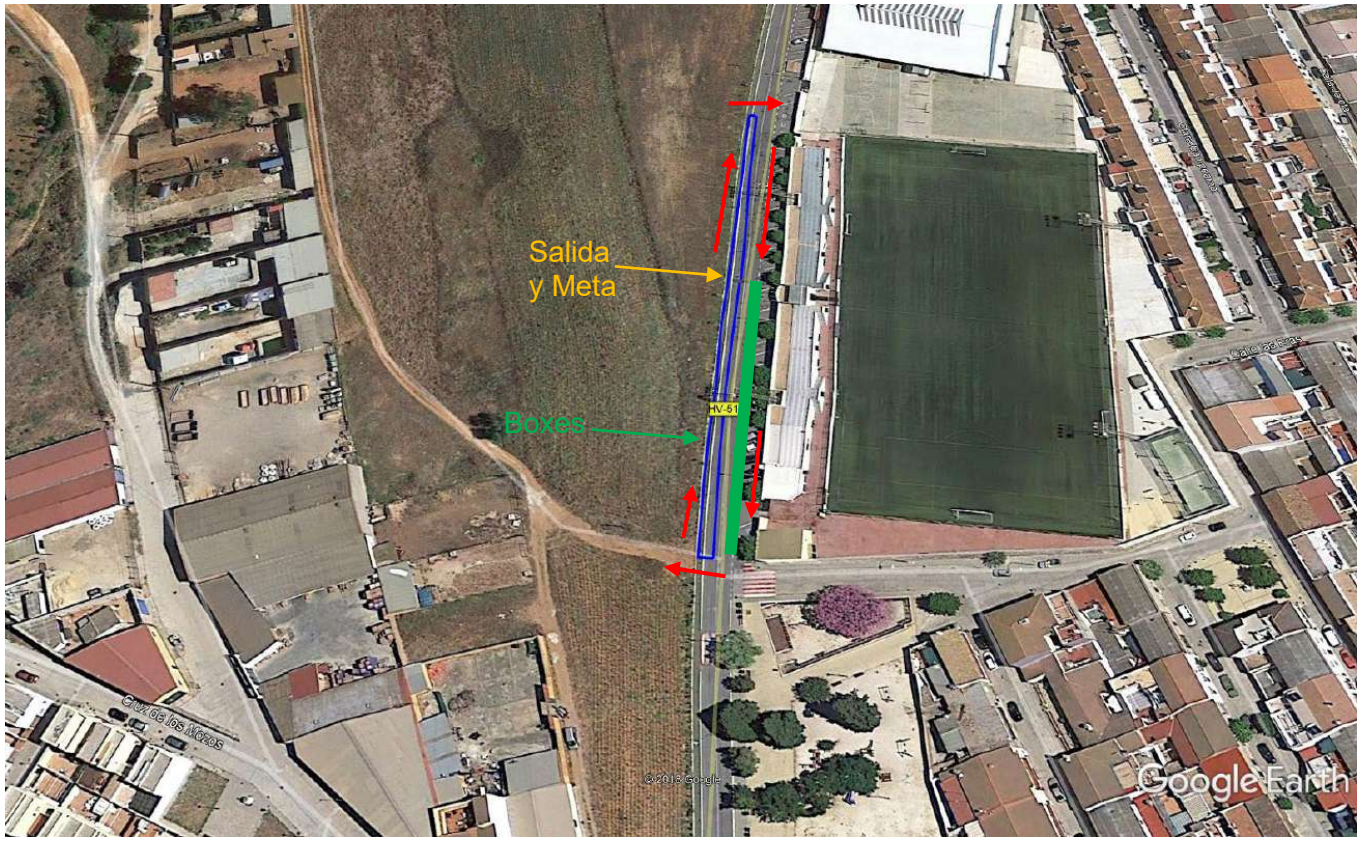

Sector BTT: 1 vuelta de 1 kilómetro.

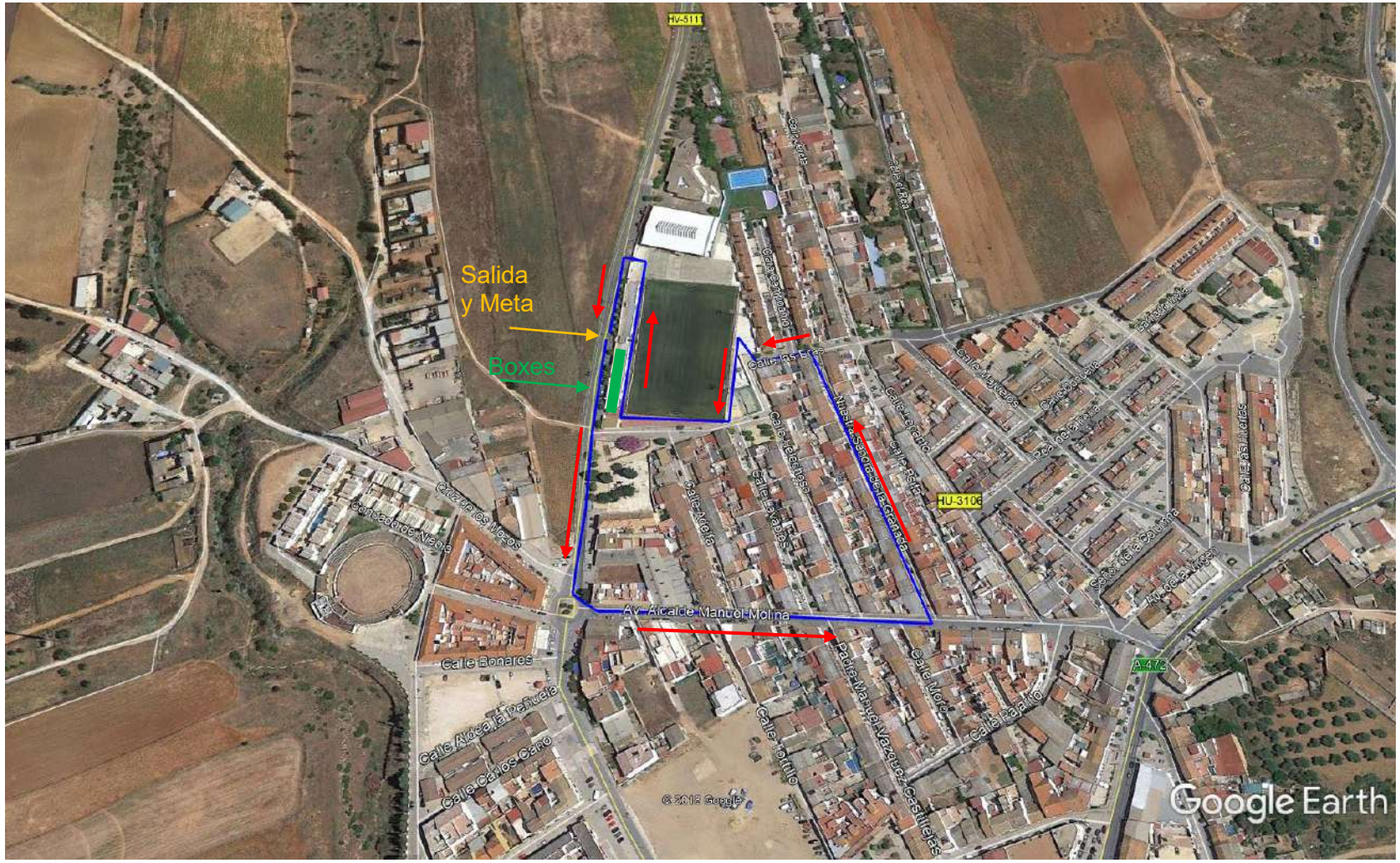
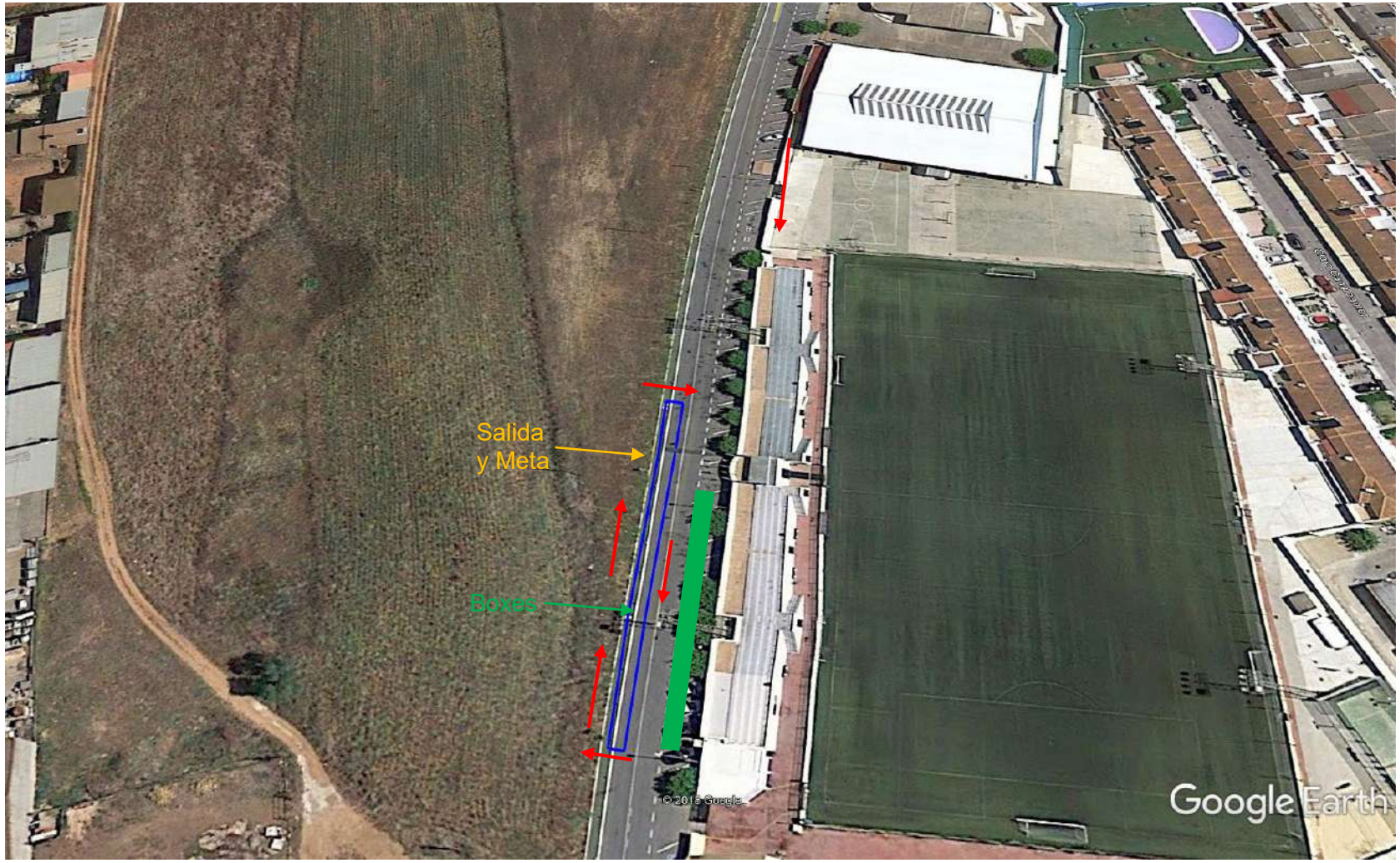
Segundo sector de carrera a pie: 1 vuelta de 125 metros.