Recorrido a pie:

SEGMENTO A PIE (SEGMENTO 1: 2 VUELTAS + SEGMENTO 3: 1 VUELTA)

SALIDA: C/ Miguel de Cervantes (Parque El Pacífico) – Camino de Beas – Camino Vecinal – Avda. Beas – Trasera piscina – Servidumbre N-435 – Recinto Ferial – Avda. Beas – C/ Miguel de Cervantes - Giro 180º - Avda. Beas – C/ Clara Campoamor– C/ Pacífico – Parque El Pacifico

SEGEMENTO BTT:

2 VUELTAS (10.000M)

SALIDA T1: Parque El Pacífico – Zona No Urbana de "El Parral" – Avda. de la Paz – C/ Alegría – San Roque – Salida Vía Verde – Vía Verde Los Molinos de Agua – Carril de los Coches – Pasada de Santa Ana – Arroyo de los Lobos – La Barranca – Carril Privado – Camino del Romeral – Arroyo Sequillo – Entrada Vía Verde – C/ Labradores – C/ Libertad – C/ Igualdad – Avda. de la Paz – C/ Miguel de Cervantes – Parque el Pacifico: LLEGADA T2

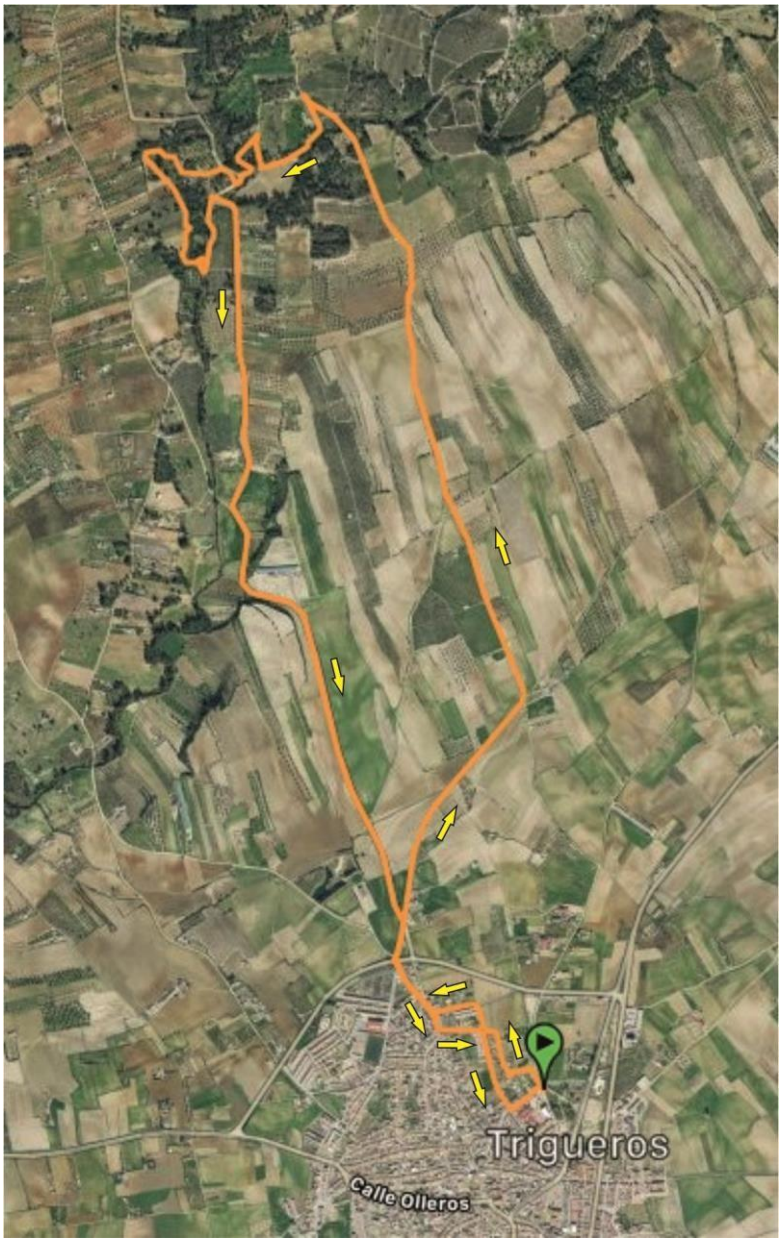

ÁREA DE TRANSICIÓN:

Área lineal situada en la calle Pacífico

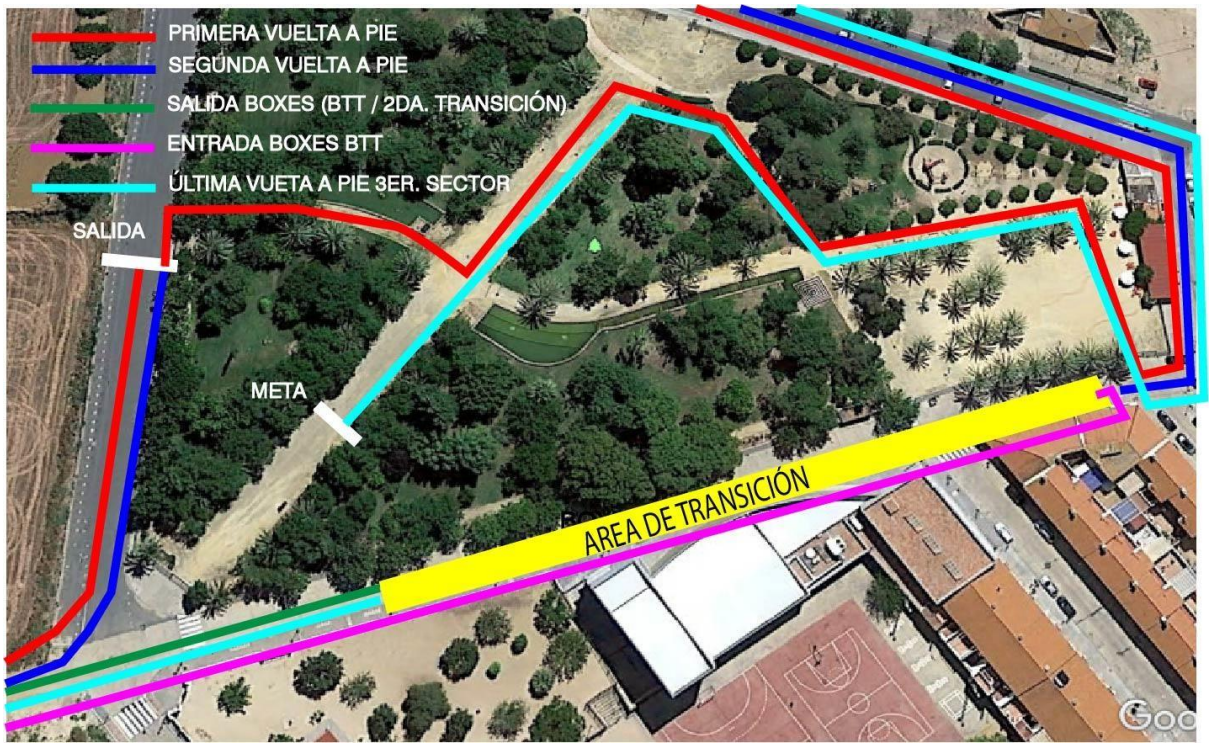

DUATHLON
CROSS DOLMEN DE SOTO