Inicio de la Prueba: Salida masculina 9:00 hs Salida Femenina 9:05 hs

Circuito de Natación

T1. Acceso Bike Park

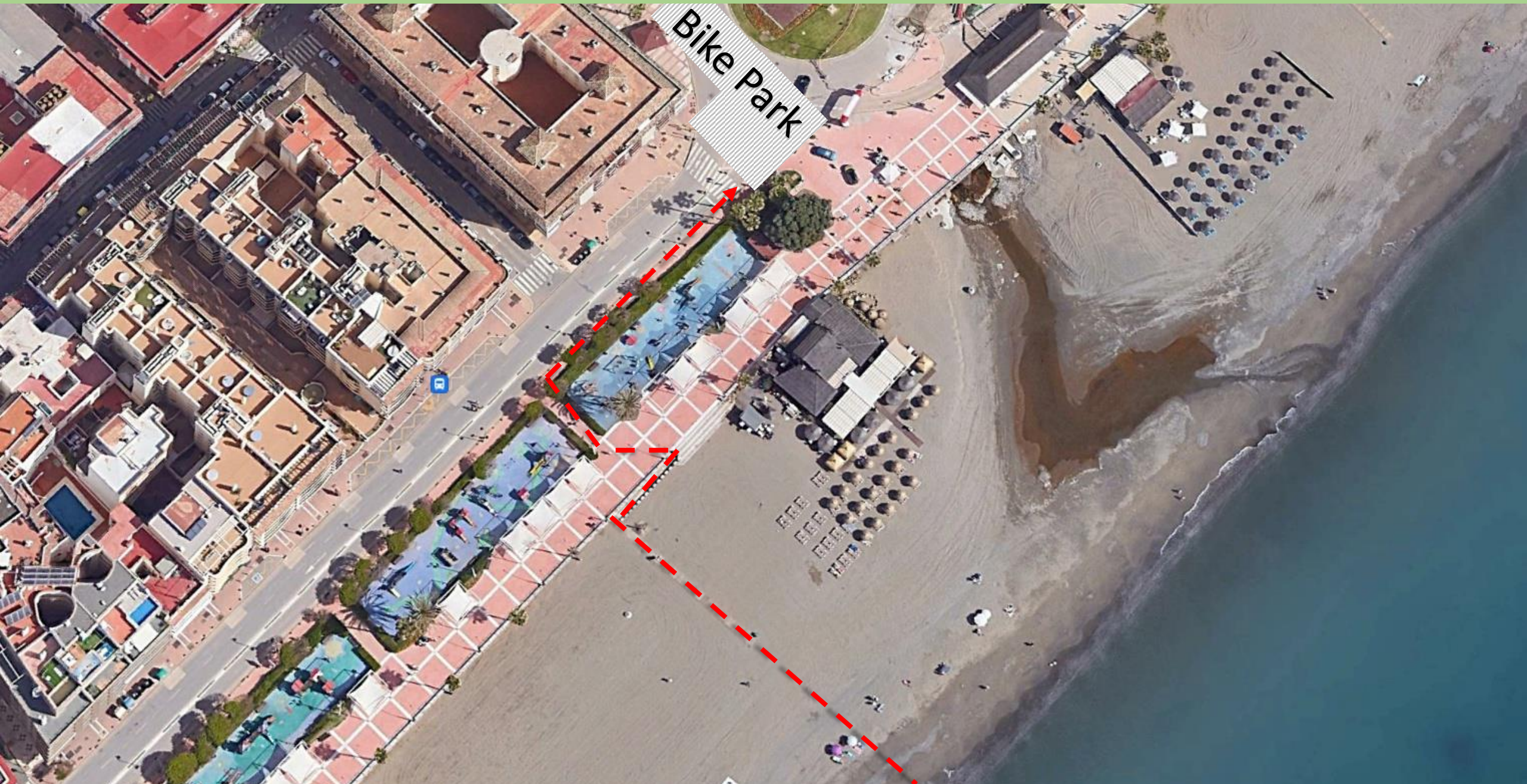

T1. Acceso Circuito Ciclismo

Circuito de Ciclismo: 4 vueltas

CICLISMO Detalles

Pendiente Media 3.4 Pendiente Max 14% Ascenso Elevación por vuelta 88 m Ascenso Acumulado 352 m.

- 4 Vueltas de 5 Km
- Recorrido Cerrado tráfico
- Itinerario: Avda Juan Carlos I, Avda Jose Martin Méndez, Calles Alonso cano, Copérnico y Franklin
- Drafting Permitido

T2. Transición Ciclismo - Carrera a Pie

Circuito de Carrera a Pie: 1 vuelta de 5 Km

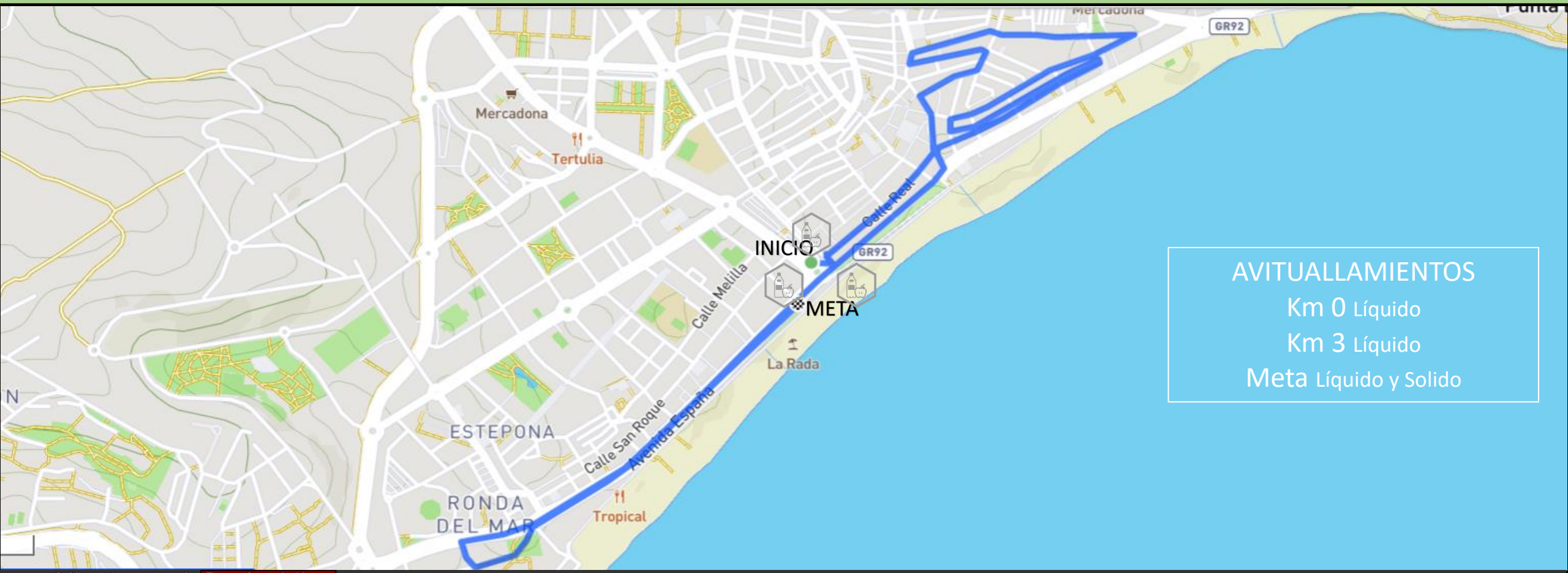

AVITUALLAMIENTOS

Km 0 Líquido

Km 3 Líquido

Meta Líquido y Solido

Acceso a Meta

Avda de España https://goo.gl/maps/Pz7XPsTdBaRToAT59

Postmeta

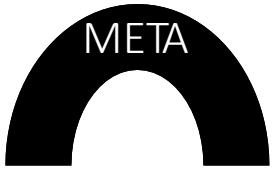

DEVOLUCIÓN CHIP → CAMISETA → AVITUALLAMIENTO → SALIDA

RESULTADOS: **www.triatlonandalucia.org**

DUCHA: POLIDEPORTIVO EL CARMEN

ENTREGA DE PREMIOS: 11:30 aprox