IX TRIATLÓN DE MENORES CIUDAD DE HUELVA

Prueba del IX Circuito Andaluz de Menores de Triatlón.

ORGANIZADORES: Ayuntamiento de Huelva, Federación Andaluza de Triatlón y el Complejo Deportivo “El Saladillo”.

FECHA: Domingo 5 de mayo de 2019 A partir de las 11 horas

PARTICIPANTES: 200 (25 por categoría y sexo)

RECORRIDO:

Al ser triatlón, la prueba consiste en Natación + Bicicleta + Carrera a pie.

DISTANCIAS: Según las edades.

Categoría	***Edad***	***Años***	***Natación***	***Ciclismo***	***Carrera a pie***
Prebenjamines	7-8	2012-2011	50 mt	1 km	250 metros
Benjamines	9-10	2010-2009	100 mt	2 km	500 metros
Alevines	11-12	2008-2007	200 mt	4 km	1 km
Infantiles	13-14	2006-2005	400 mt	8 km	2 km

Horario Aproximado y orden de competiciones

Orden	***Hora Aproximada inicio natación***	***Categoría***	***Hora aproximada fin natación e inicio bici (último participante)***	***Hora aproximada fin prueba (último participante)***
1	11	Infantiles	11.20	11.40
2	11.45	Alevines	12.00	12.15
3	12.30	Benjamines	12.40	12.55
4	13.00	Prebenjamines	13.05	13.25
	13.30	Resultados provisionales		
	14.00	Entrega de premios		

DIRECTOR DE COMPETICIÓN: Luis Javier Montes Domínguez

DIRECCIÓN TÉCNICA DE LA PRUEBA: Amelia Pérez Bolaños

Infantiles

400m – 8km - 2km

Hora de Salida: 11 horas (aprox)

1º.- Natación: Piscina de El Saladillo

2º.- Ciclismo: (Linea roja): Circuito Ciclismo: 4 Vueltas. (SENTIDO HORARIO)
Rodeo al Estadio Iberoamericano de Atletismo, C/ 3 de Marzo, Avda Fuerzas Armadas, C/ Honduras, C/ Santa Bárbara de Casas y C/ 3 de Marzo y rodeo al Estadio Iberoamericano de Atletismo.

3º.- Carrera a Pie: (Linea verde): 2 vueltas (SENTIDO HORARIO): Lateral Estadio Iberoamericano, c/ Honduras y meta.

Meta: Calle Honduras a la altura de la puerta de entrada de El Saladillo

Alevines

200m – 4km - 1km

Hora de Salida: 11.45 horas (aprox)

1º.- Natación: Piscina de El Saladillo

2º.- Ciclismo: (Linea roja): Circuito Ciclismo: 2 Vueltas (SENTIDO HORARIO)
Rodeo al Estadio Iberoamericano de Atletismo, C/ 3 de Marzo, Avda Fuerzas Armadas, C/ Honduras, c/ Santa Bárbara de Casas y C/ 3 de Marzo y rodeo al Estadio Iberoamericano de Atletismo.

3º.- Carrera a Pie: (Linea verde): 1 vuelta (SENTIDO HORARIO): Lateral Estadio Iberoamericano, c/ Honduras y meta.

Meta: Calle Honduras a la altura de la puerta de entrada de El Saladillo

Benjamines

100m – 2km - 500m

Hora de Salida: 12.30 horas (aprox)

1º.- Natación: Piscina de El Saladillo

2º.- Ciclismo: (Linea roja): Circuito Ciclismo: 1 Vuelta (SENTIDO HORARIO)
Rodeo al Estadio Iberoamericano de Atletismo, C/ 3 de Marzo, Avda Fuerzas Armadas, c/ Honduras, C/ Santa Bárbara de Casas, C/ 3 de Marzo y rodeo al Estadio Iberoamericano de Atletismo.

3º.- Carrera a Pie: (Linea verde) (SENTIDO HORARIO): Lateral Estadio Iberoamericano, c/ Honduras y meta.

Meta: Calle Honduras a la altura de la puerta de entrada de El Saladillo

Prebenjamines

50m - 1km - 250m

Hora de Salida: 13.00 horas (aprox)

1º.- Natación: Piscina de El Saladillo

2º.- Ciclismo (Linea roja) (SENTIDO ANTIHORARIO): Rodeo parcial al Estadio, c/ 3 de Marzo y vuelta

3º.- Carrera a Pie (Linea verde): Lateral Estadio Iberoamericano y C/ Honduras

Meta: Calle Honduras a la altura de la puerta de entrada de El Saladillo
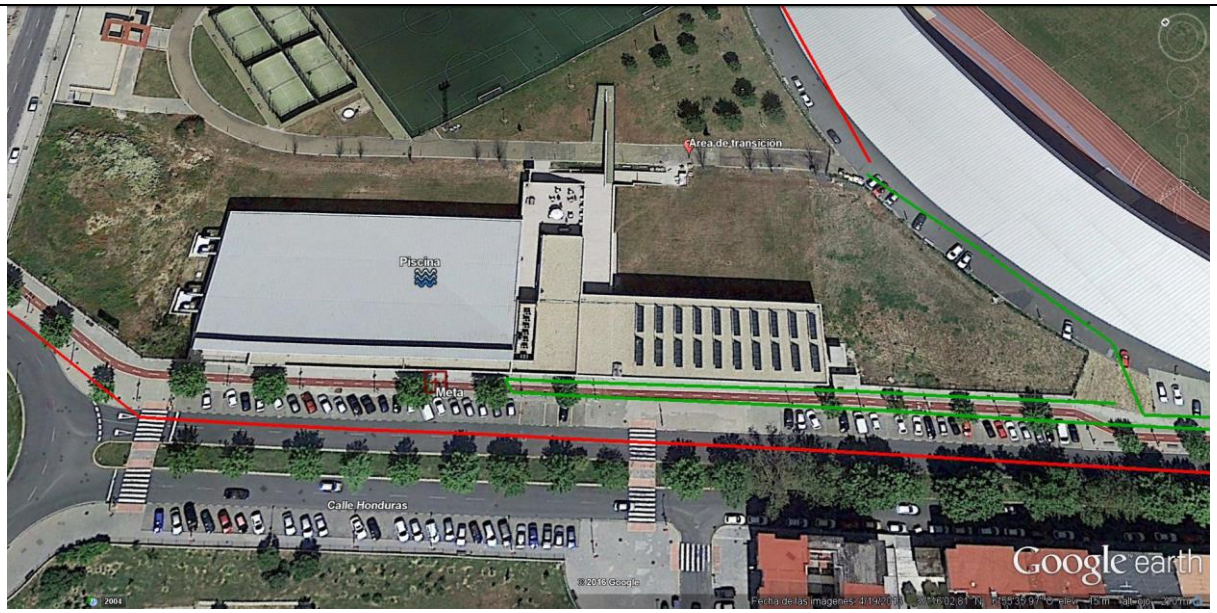
Detalle Zona de Meta