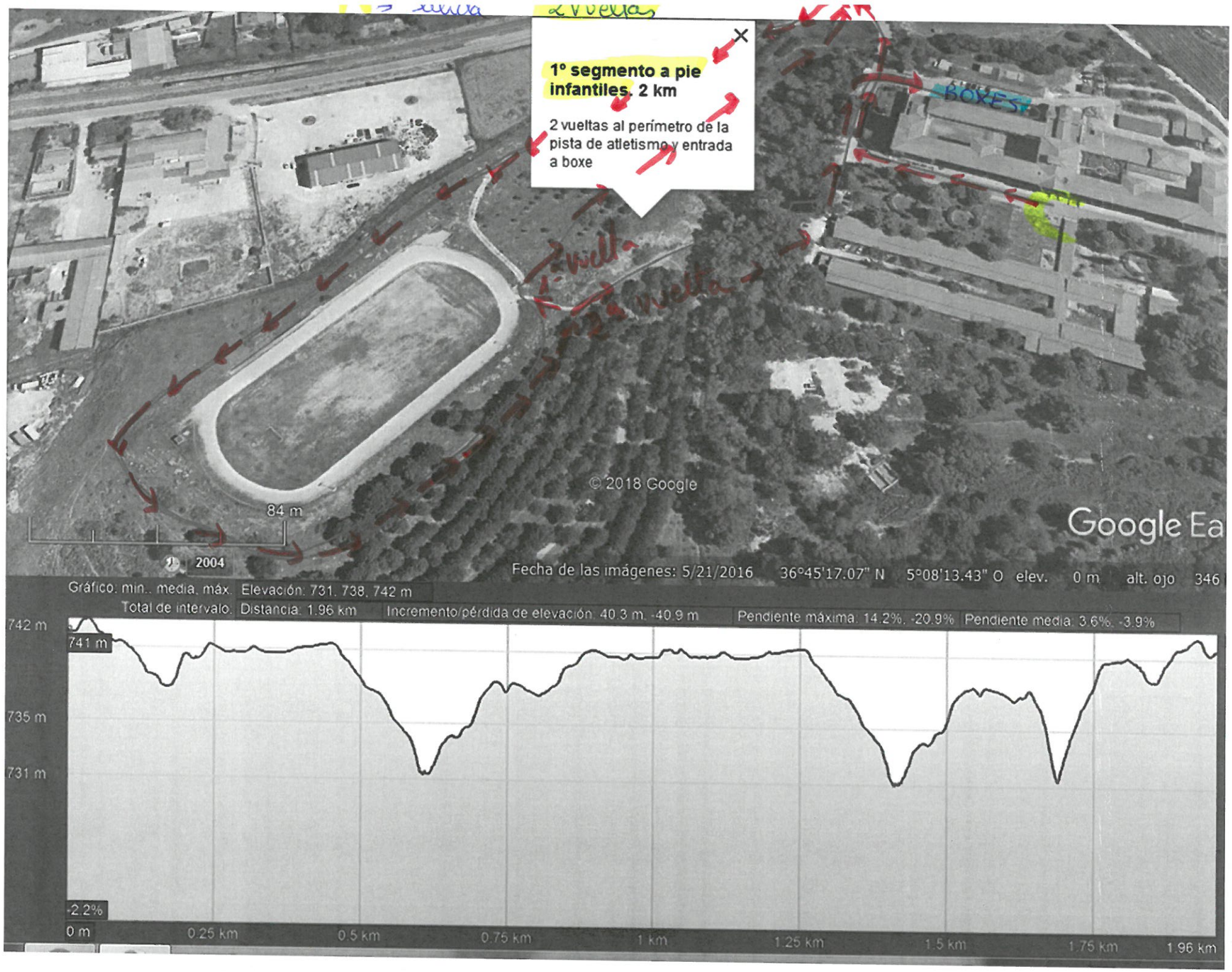
1º segmento a pie infantiles. 2 km
2 vueltas al perímetro de la pista de atletismo y entrada a boxe
BOXES
1ª vuelta
2ª vuelta
© 2018 Google
84 m
2004
Google Ea
Fecha de las imágenes: 5/21/2016 36°45'17.07" N 5°08'13.43" O elev. 0 m alt. ojo 346
Gráfico: min., media, máx. Elevación: 731, 738, 742 m
Total de intervalo: Distancia: 1.96 km Incremento/pérdida de elevación: 40.3 m, -40.9 m Pendiente máxima: 14.2%, -20.9% Pendiente media: 3.6%, -3.9%
742 m
741 m
735 m
731 m
-2.2%
0 m
0.25 km
0.5 km
0.75 km
1 km
1.25 km
1.5 km
1.75 km
1.96 km

JDA Y VUELTA POR CARRETERA A-366

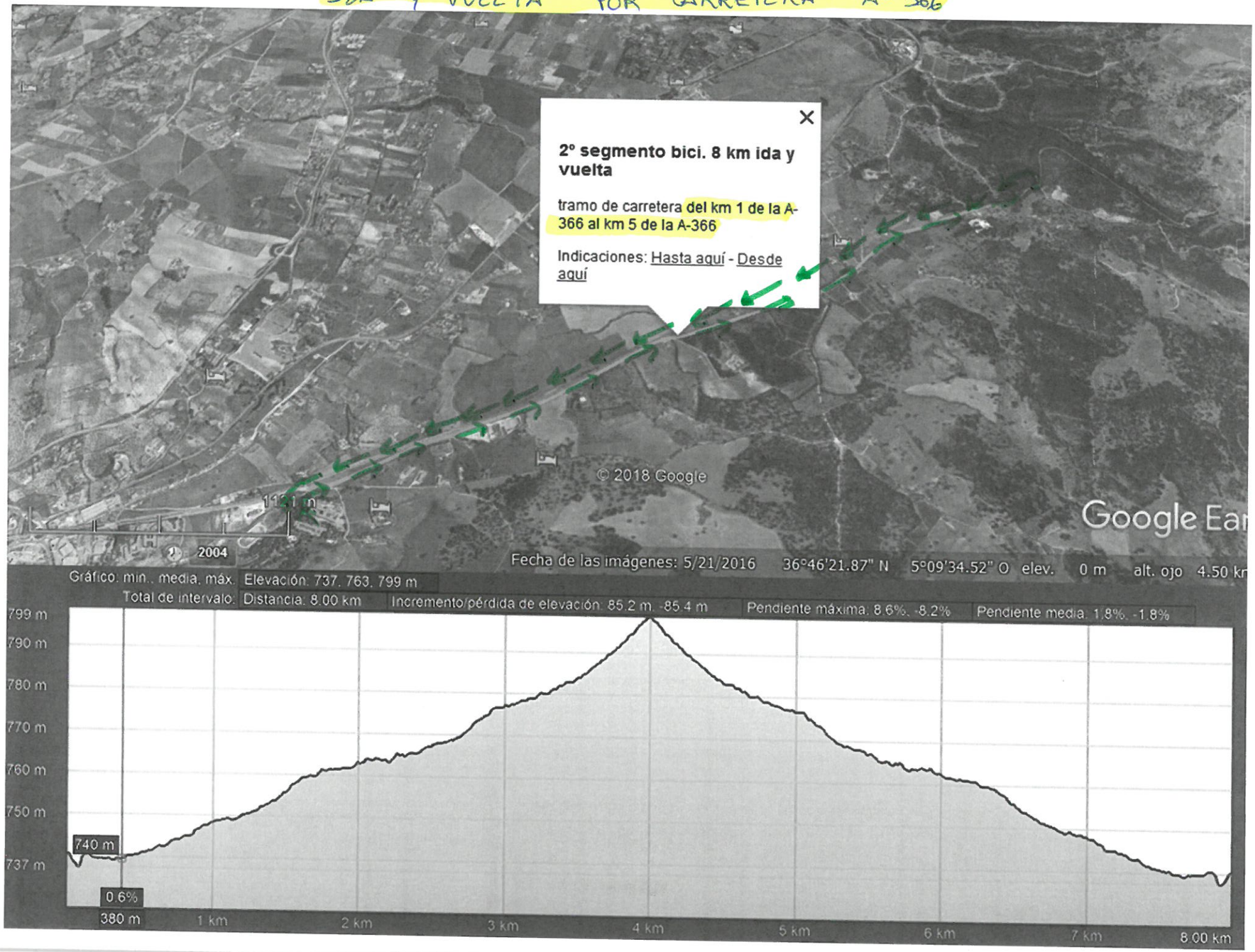

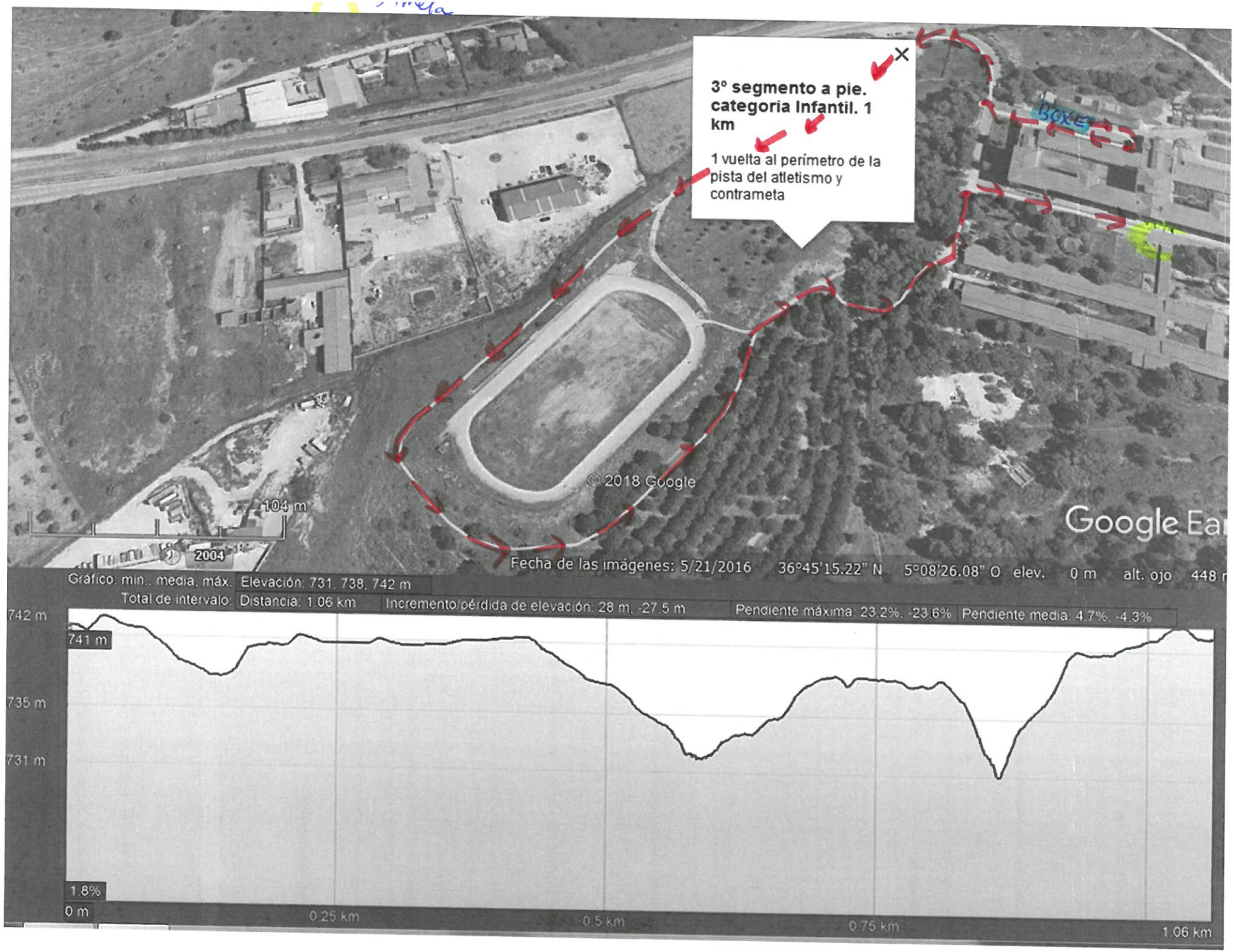
3º segmento a pie. categoria Infantil. 1 km
1 vuelta al perímetro de la pista del atletismo y contrameta
BOXE
© 2018 Google
104 m
2004
Google Ear
Fecha de las imágenes: 5/21/2016 36°45'15.22" N 5°08'26.08" O elev. 0 m alt. ojo 448 m
Gráfico. min., media, máx. Elevación: 731, 738, 742 m
Total de intervalo: Distancia: 1.06 km Incremento/pérdida de elevación: 28 m, -27.5 m Pendiente máxima: 23.2%, -23.6% Pendiente media: 4.7%, -4.3%
742 m
741 m
735 m
731 m
1.8%
0 m
0.25 km
0.5 km
0.75 km
1.06 km