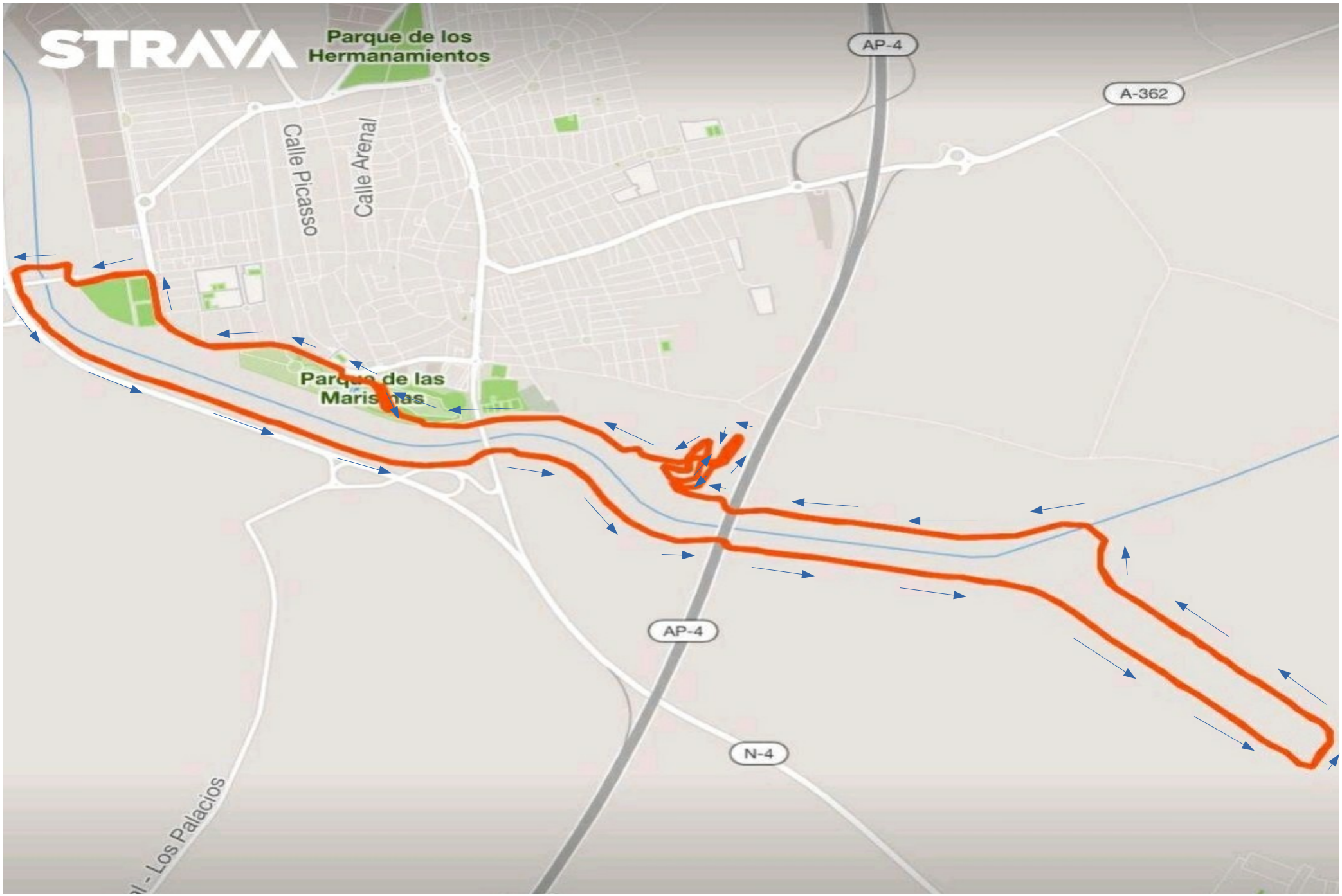XII DUATLÓN CROS VILLA DE LOS PALACIOS Y VILLAFRANCA, 2º SEGMENTO BTT (2 VUELTAS) 25.000 M.