REUNIÓN TÉCNICA

VI DUATLON DE MENORES CIUDAD DE CHICLANA

CIRCUITO ANDALUZ DE MENORES

I PRUEBA DEL CIRCUITO PROVINCIAL DIPUTACION DE CADIZ 2019

27 DE ABRIL DE 2019

Federación Andaluza de Triatlón

Diputación de Cádiz

DELEGACIÓN DE DEPORTES
Ayuntamiento de Chiclana

AGENDA

- PRESENTACIONES
- JURADO DE COMPETICIÓN
- HORARIOS
- PROCEDIMIENTOS CONTROL DE MATERIAL
- PROCEDIMIENTOS DE SALIDA
- RECORRIDOS
- PROCEDIMIENTOS AL FINALIZAR LA COMPETICIÓN
- PREVISIÓN METEOROLÓGICA

PRESENTACIONES

- Lorena Callesi, Juez Árbitro
- Juan Jesús Cornejo, Director de Carrera

JURADO DE COMPETICIÓN

- Fco. Javier Velazquez, Federación Andaluza
- Juan Jesus Cornejo, Organización
- Juan Carlos Jiménez, Organización

SERVICIOS Y OBSERVACIONES

COMO LLEGAR

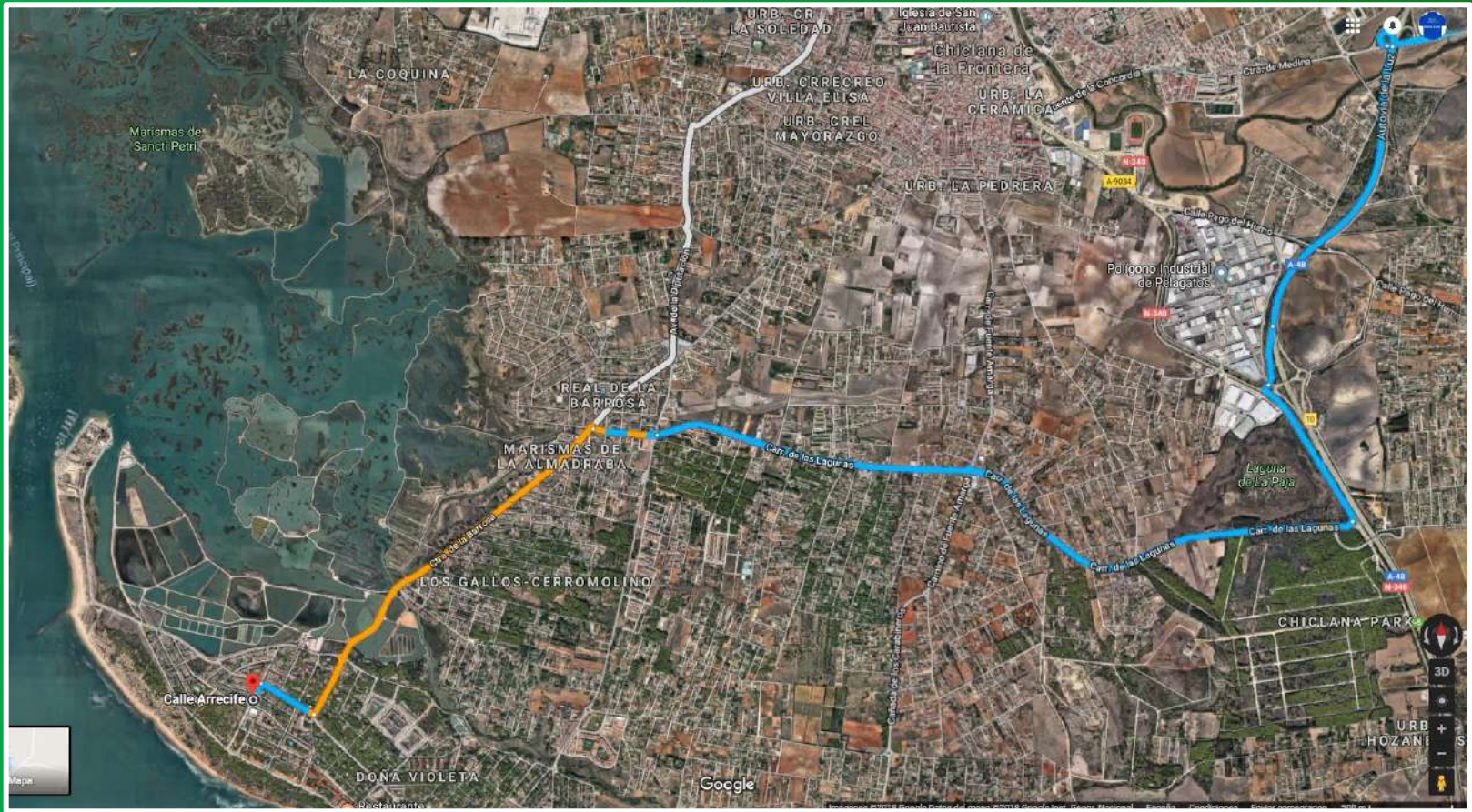

Ubicación de Salida y Meta, Calle Arrecife, Frente centro Deportivo Urbano Costa Sancti Petri

Federación Andaluza de Triatlón

DELEGACIÓN DE DEPORTES
Ayuntamiento de Chiclana

SERVICIOS

Y OBSERVACIONES

- Oficina de Organización, Centro Deportivo Urbano Costa Sancti Petri.
- Baños, duchas, y Wc en Complejo Deportivo
- Guardarropa en Complejo Deportivo

SERVICIOS Y OBSERVACIONES

HORARIOS

Sábado 27 de Abril

- 08:30– 09:30 Entrega de dorsales (Oficina de Organización)
- 08:35 – 09:45 Control de Material
- 09:50 Cámara de Llamadas
- 10:00 Inicio de las competiciones:

Orden de salidas:

Cadete masculino, femenino a 1 minuto
Infantil masculino, femenino a 1 minuto
Alevín masculino femenino a 1 minuto
Benjamín masculino, femenino a 30 seg.
Pre benjamín masculino, femenino
salida conjunta

- 13:30 Ceremonia de Entrega de Premios

Federación Andaluza de Triatlón

DELEGACIÓN DE DEPORTES
Ayuntamiento de Chiclana

RECOGIDA DE DORSALES

La recogida de dorsales será individual, y todos los deportistas deberán presentarse con su DNI, LICENCIA O PASAPORTE para recoger el mismo.

PROCEDIMIENTOS CONTROL DE MATERIAL

- Los oficiales verificarán su identidad mediante DNI, LICENCIA O PASAPORTE y en ese momento podrán acceder al área de transición.
- Revisión del uniforme,
- Revisión de la bicicleta,
- Revisión del casco,
- Revisión de los dorsales,
- No está permitido dejar en el área de transición, ningún equipamiento ajeno a la competición.
- El casco debe permanecer, con las correas desabrochadas antes de comenzar la competición y la bicicleta de colocarse encarada hacia el pasillo donde está el dorsal.

PROCEDIMIENTOS PREVIOS SALIDA

- Cámara de llamadas 10 minutos antes de la salida
- Se escoge posición en la zona de salida, no pudiendo cambiar la posición elegida
- Se permanece en el lugar indicado detrás de la salida

PROCEDIMIENTOS DE SALIDA

- Atletas en posición:
- La salida se dará en cualquier momento una vez el JA diga “A sus puestos”
- Bocina de gas
- Inicio de la competición

PROCEDIMIENTOS

DE SALIDA NULA

Ejemplo 1

- Sonará varias veces la bocina
- Todos los atletas deberán regresar a la zona de salida

RESUMEN

DISTANCIAS	ORDEN DE SALIDAS / CATEGORIAS	DORSALES	VUELTAS CIRCUITO 1ª carrera	VUELTAS CIRCUITO Ciclismo	VUELTAS CIRCUITO 2ª carrera
2.300m. 10.000m. 1.150m.	CADETES 1 minuto	21 al 58 M. 1 AL 20 F.	2 vueltas	3 vueltas	1 vuelta
2.000m. 8.000m. 1.000m.	INFANTILES 1minuto	83 al 108 M 59 AL 82 F.	2vueltas	3vueltas	1vuelta
1.000m. 4.000m. 500m.	ALEVINES 1minuto	134 AL 156M 109 AL 133 F	2 vueltas	2 vueltas	1vuelta
500m. 2.000m. 250m.	BENJAMINES 30seg	178 AL 203 M 157 AL 177 F.	1 vuelta	1 vuelta	1vuelta
250m. 1.000m. 125m.	PREBENJAMINES conjunta	210 AL 230 M 204 AL 209 F	1 vuelta	1 vuelta	1vuelta

RECORRIDOS- CADETES

El circuito de carrera cadete tendrá 100m. menos por vuelta, por cuestiones de trafico hay imposibilidad de ajuste exacto.

Federación Andaluza de Triatlón

DELEGACIÓN DE DEPORTES
Ayuntamiento de Chiclana

RECORRIDOS- INFANTIL

Federación Andaluza de Triatlón

DELEGACIÓN DE DEPORTES
Ayuntamiento de Chiclana

RECORRIDOS- ALEVIN

RECORRIDOS- BENJAMIN

Federación Andaluza de Triatlón

DELEGACIÓN DE DEPORTES
Ayuntamiento de Chiclana

RECORRIDOS- PREBENJAMIN

Federación Andaluza de Triatlón

DELEGACIÓN DE DEPORTES
Ayuntamiento de Chiclana

CARRERA A PIE

- Circuito de asfalto, ida y vuelta totalmente llano.
- Prohibido Calentar dentro de los circuitos cuando otra competición está en progreso.

ÁREA DE TRANSICIÓN 1

- Soportes de barra tradicional
- La caja es para el material utilizado en el primer segmento.
- El casco se debe abrochar antes de coger la bicicleta
- La línea de montaje se encuentra al final de la transición

TRANSICION 1

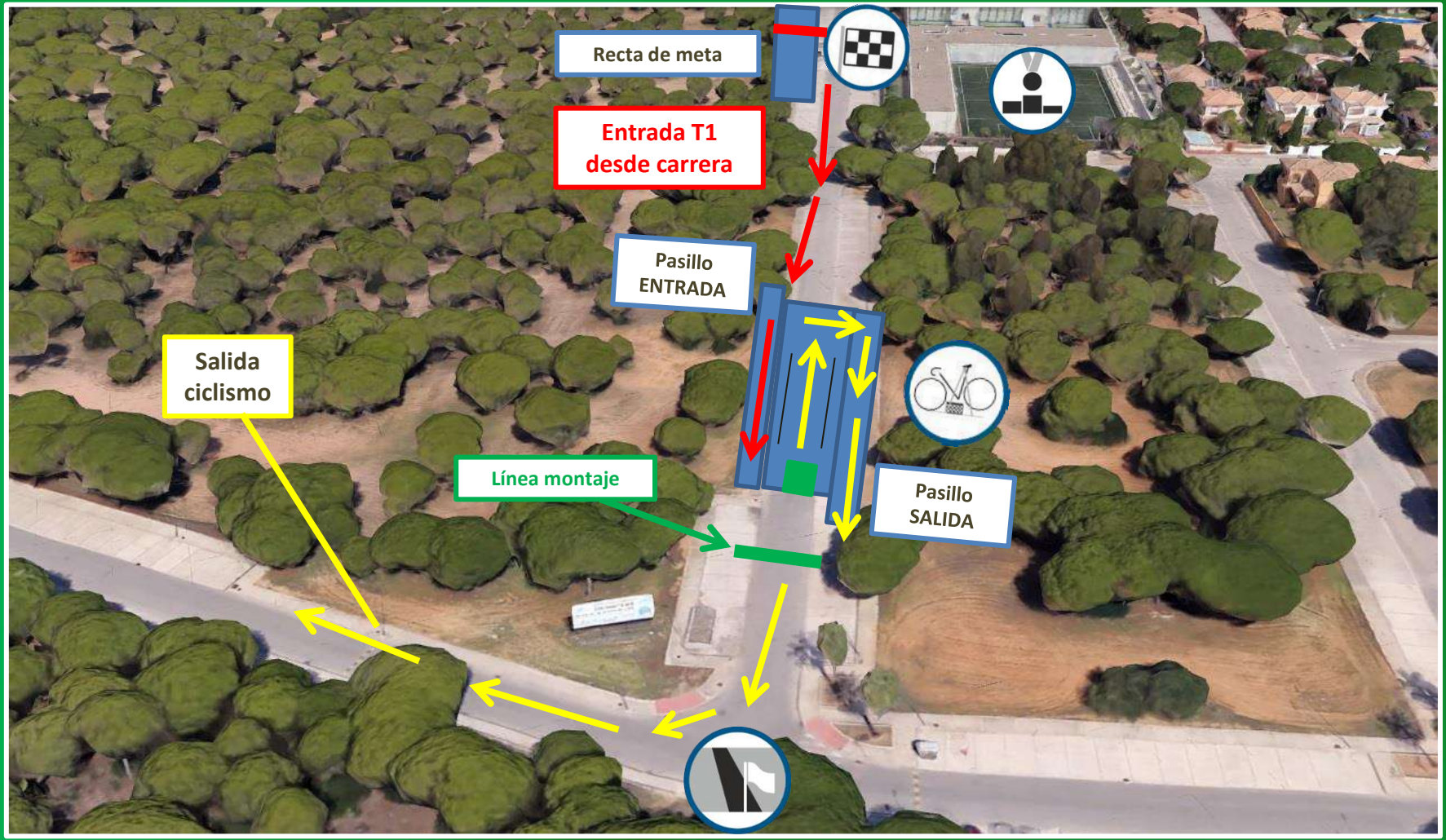

Federación Andaluza de Triatlón

DELEGACIÓN DE DEPORTES
Ayuntamiento de Chiclana

CICLISMO

- Circuito ida y vuelta totalmente llano
- Prohibido pisar la línea media y circular por el carril izquierdo.
- Está permitido ir a rueda entre deportistas de diferente sexo
- Prohibido ir a rueda estando en vueltas distintas

CICLISMO

- Prohibido ir a rueda estando en vueltas distintas
- Prohibido Calentar dentro de los circuitos cuando otra competición está en progreso.
- Se permite el uso de bicicleta de montaña.
- Ante una avería de la bicicleta en las categorías Infantil, Alevín, Benjamín y Pre-Benjamín se permite ayuda externa para solucionarla avería. La ayuda la podrán proporcionar oficiales, técnicos u organización.
- Uso del casco fuera de la competición:

Se sancionará con advertencia al niño/a que no lleve puesto el casco cuando vaya montado en la bicicleta en el día y lugar de la competición.

PRECAUCIÓN

En caso de ver a los voluntarios con silbato y bandera roja

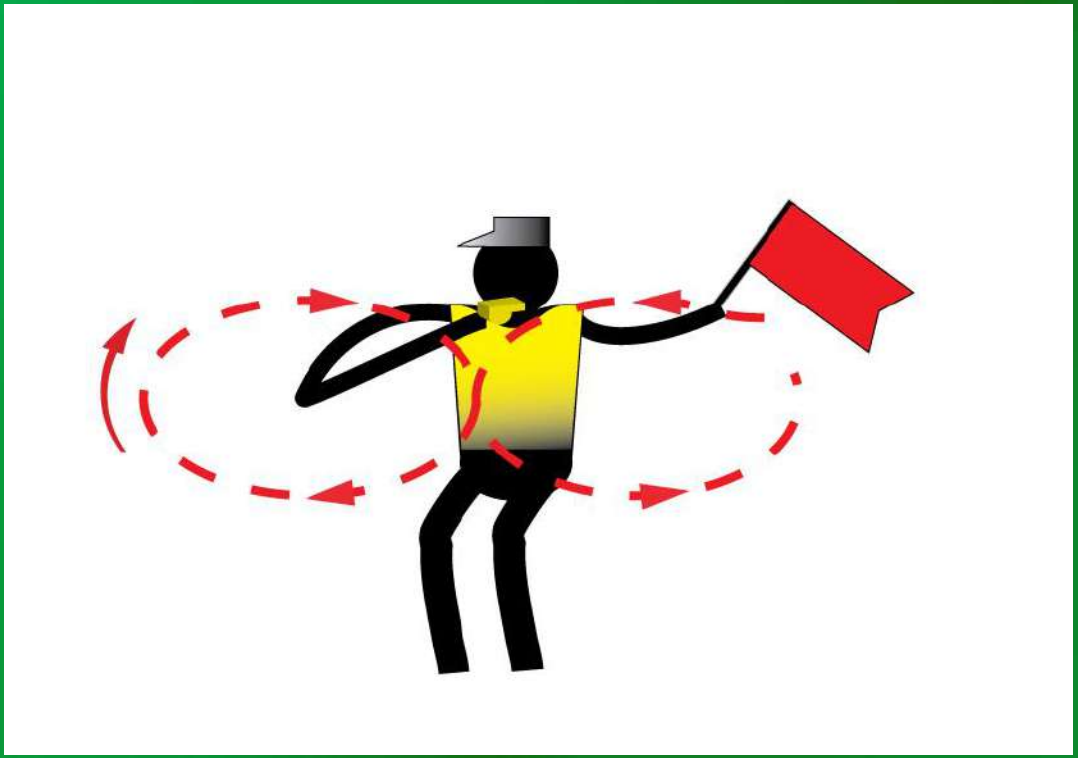

ÁREA DE TRANSICIÓN 2

- La caja es para el material utilizado en el 2º segmento.
- El casco se debe desabrochar después de colgar la bicicleta.
- La línea de desmontaje se encuentra al inicio de la transición.

TRANSICION 2

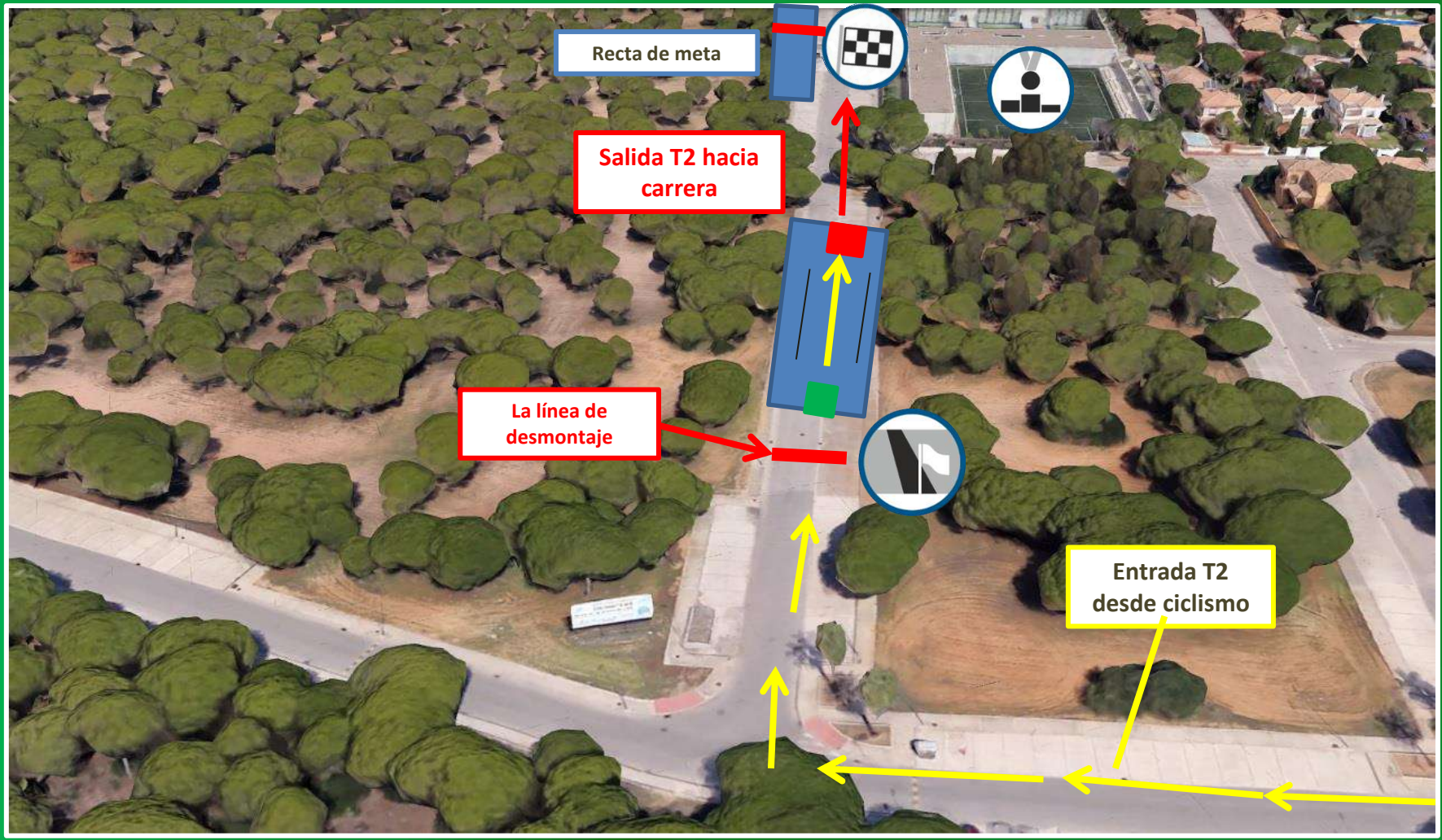

Federación Andaluza de Triatlón

DELEGACIÓN DE DEPORTES
Ayuntamiento de Chiclana

2ª CARRERA A PIE

- 1 vuelta
- Circuito llano, ida y vuelta, asfalto
- Al finalizar ir a la zona mixta y de recuperación

META

Federación Andaluza de Triatlón

DELEGACIÓN DE DEPORTES
Ayuntamiento de Chiclana

PROCEDIMIENTOS | POST COMPETICIÓN

Ceremonias de medallas

- Centro Deportivo Urbano Costa Sancti Petri.
- Se requiere puntualidad, e ir correctamente uniformados, con la ropa de competición o uniforme del club.

RECLAMACIONES Y APELACIONES

Cada escuela o club nombrará a un técnico que será el representante de la misma para responder ante cualquier situación relativa a esa escuela y la competición.

Resolución de Conflictos Antideportivos:

En las competiciones en Edad Escolar el Juez Arbitro y los Técnicos de los clubes inscritos serán los encargados de resolver los conflictos antideportivos relacionados con personas ajenas al desarrollo de la competición y emitir un informe de lo acontecido.

PREVISIÓN

METEOROLÓGICA

Predicción por municipios. Chiclana de la Frontera (Cádiz)

Predicción 7 días | Predicción por horas | El tiempo en tu web

Tabla | Gráfica

Capital: Chiclana de la Frontera (altitud: 13 m)
Latitud: 36° 25' 6" N - **Longitud**: 6° 8' 46" O - **Posición**: Ver localización
Zona de avisos: Litoral gaditano

Descargar XML de la predicción detallada

	vie 26			sáb 27		dom 28	
	06-12 h	12-18 h	18-24 h	00-12 h	12-24 h	00-12 h	12-24 h
	19ºC	20ºC	14ºC				
Probabilidad de precipitación	0%	0%	0%	0%	0%	0%	0%
Cota de nieve a nivel de provincia (m)							
Temperatura mínima y máxima (ºC)	9 / 22			12 / 24		14 / 24	
Dirección y velocidad del viento (km/h)	N 15	N 25	NE 15	E 30	E 35	E 30	E 30
Índice ultravioleta máximo	8			9		9	
Avisos. Litoral gaditano							

Ver tabla detallada

Federación Andaluza de Triatlón

DELEGACIÓN DE DEPORTES
Ayuntamiento de Chiclana

¡¡ BUENA SUERTE !!

Federación Andaluza de Triatlón

DELEGACIÓN DE DEPORTES
Ayuntamiento de Chiclana