Ayuntamiento de TÍJOLA

Programa, Circuitos y Espacios Auxiliares
VII Triatlón de Menores
"Ciudad de Tíjola"
Domingo 25 de septiembre, 2022

TÍJOLA TRIATLÓN

Ayuntamiento de TÍJOLA

Programa

4. HORARIO DEL ÁREA DE TRANSICIÓN (RECOGIDA DE DORSALES Y CONTROL DE MATERIAL)	
Fecha y horarios	• **Juvenil:** Domingo 25 de septiembre de 8:00 a 8:15 horas • **Cadete**: Domingo 25 de septiembre de 8:15 a 8:30 horas • **Infantil:** Domingo 25 de septiembre de 8:30 a 8:45 horas • **Alevín:** Domingo 25 de septiembre de 11:45 a 12:00 horas • **Benjamín y Prebenjamín:** Domingo 25 de septiembre de 12:00 a 12:15 horas
Lugar	Balsa de Cela, Termino Municipal de Tíjola (Almería) https://goo.gl/maps/1GKtfFuD5xP4bWFh7
Documentación a presentar	• Presentar DNI o Licencia Federativa o Pasaporte o Libro de Familia
Horarios para la retirada de bicicletas	• **Juvenil, Cadete e Infantil:** 11:30 a 11:45 horas. • **Alevín, Benjamín y Prebenjamín:** 14:00 a 14:15 horas.

5. HORARIO DE LA CAMARA DE LLAMADA	
Horarios	10 minutos antes de cada salida.
Lugar	Balsa de Cela, Termino Municipal de Tíjola (Almería) https://goo.gl/maps/1GKtfFuD5xP4bWFh7

TÍJOLA TRIATLÓN

Ayuntamiento de TÍJOLA

Juveniles

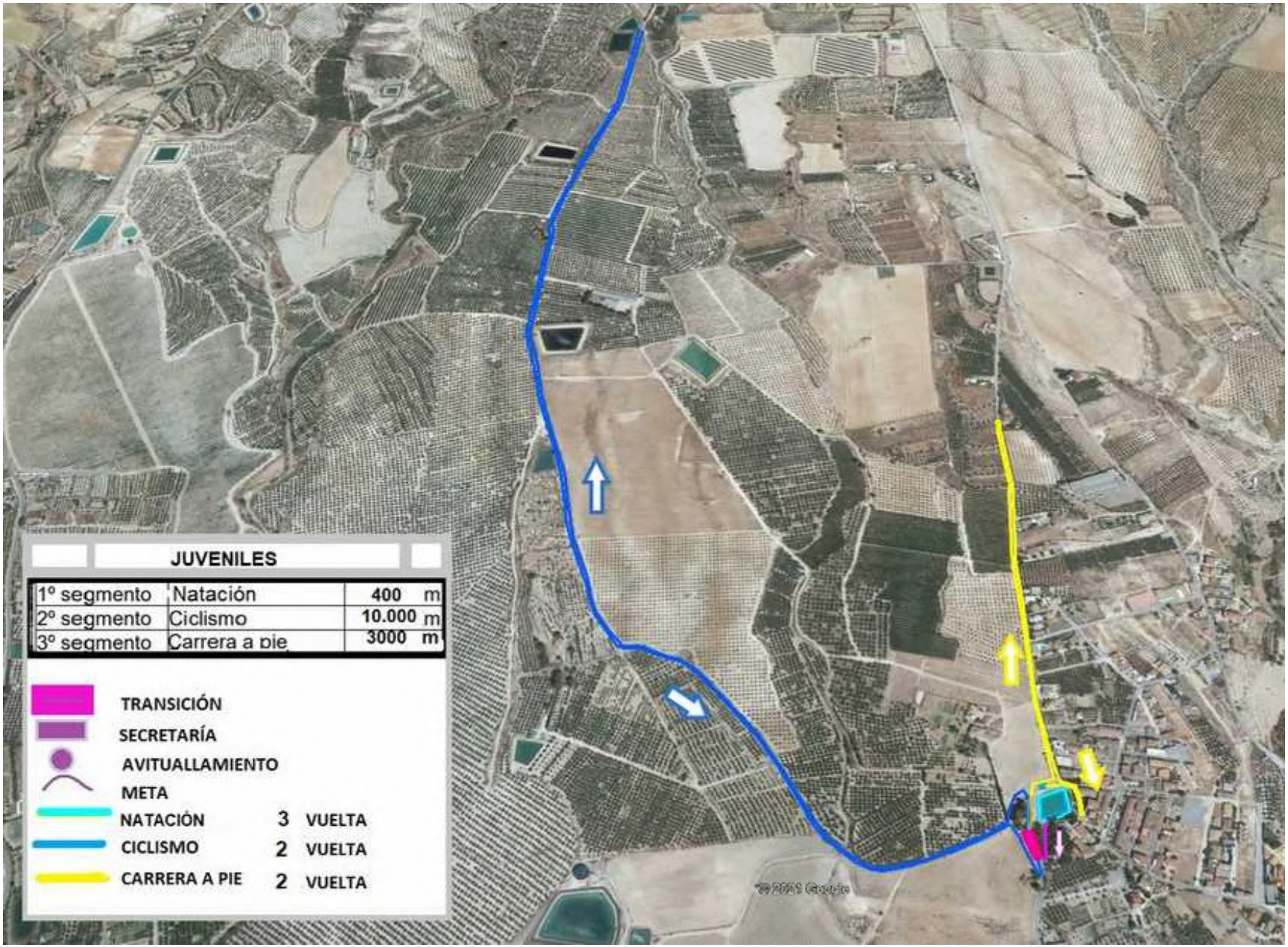

TÍJOLA TRIATLÓN

Ayuntamiento de TÍJOLA

Cadetes

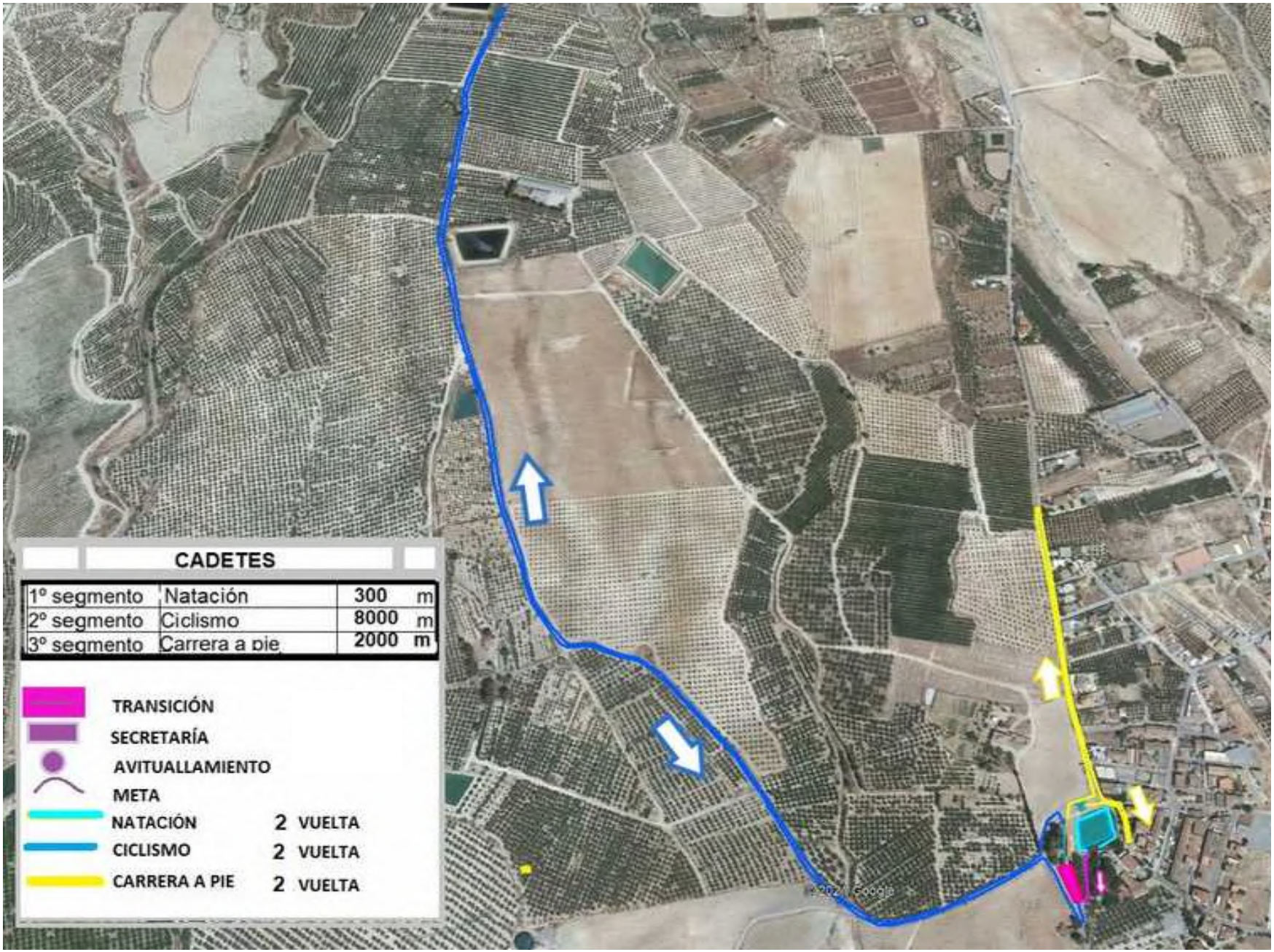

TÍJOLA TRIATLÓN

Ayuntamiento de TÍJOLA

Infantiles

TÍJOLA TRIATLÓN

Ayuntamiento de TÍJOLA

Alevines

TÍJOLA TRIATLÓN

Ayuntamiento de TÍJOLA

Benjamines

TÍJOLA TRIATLÓN

Ayuntamiento de TÍJOLA

Prebenjamines

TÍJOLA TRIATLÓN

Ayuntamiento de TÍJOLA

Segmento Natación
Inicio-Fin según categoría

TÍJOLA TRIATLÓN

Ayuntamiento de TÍJOLA

Espacios Auxiliares y Zonas delimitadas

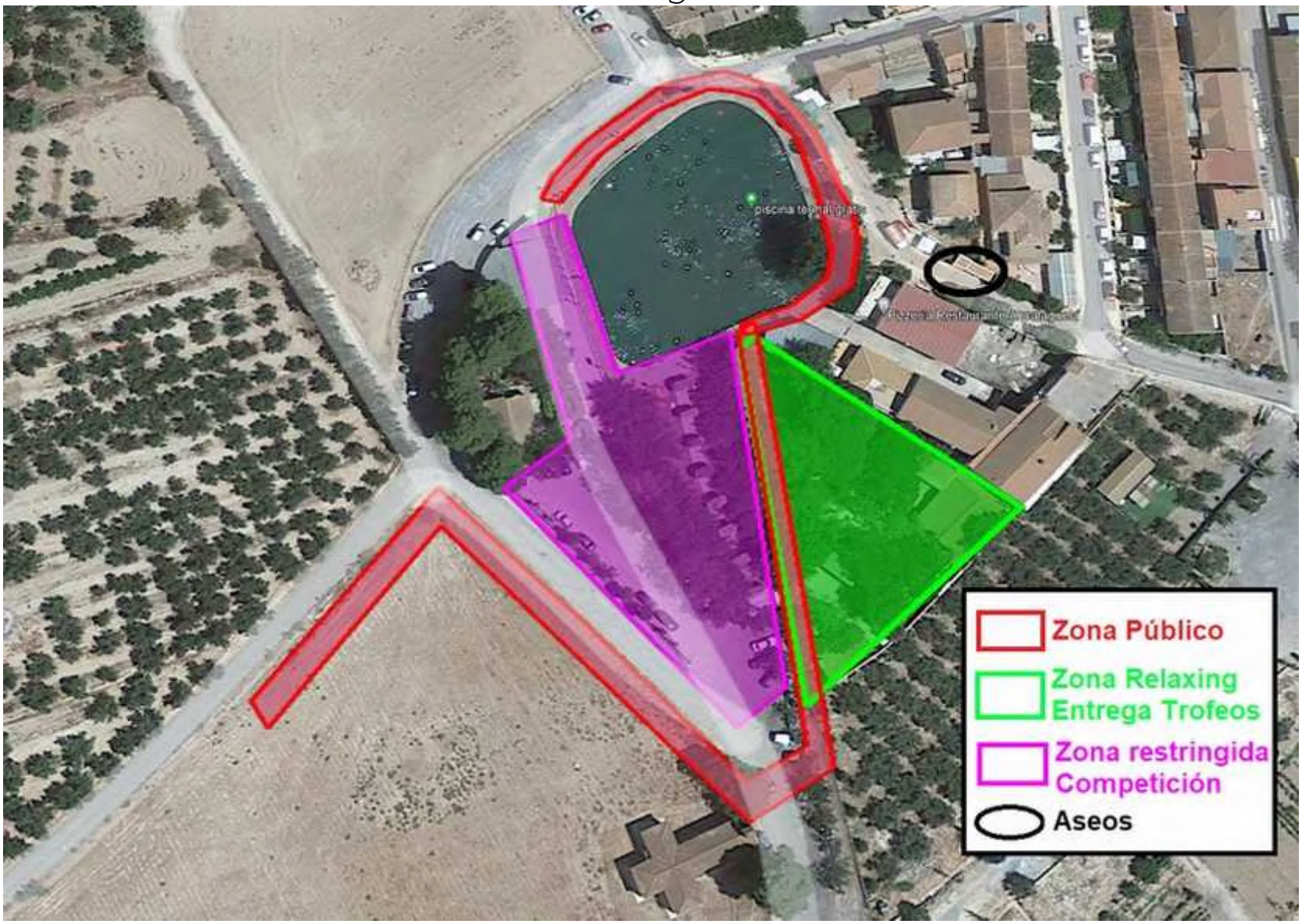

TÍJOLA TRIATLÓN

Ayuntamiento de TÍJOLA

Zona Acceso-Aparcamiento vehículos y caravanas

TÍJOLA TRIATLÓN