CIRCUITOS MENORES
DUATLÓN DE MENORES MÁLAGA
24 de Noviembre de 2019

CIRCUITO II (Infantil y Alevín)

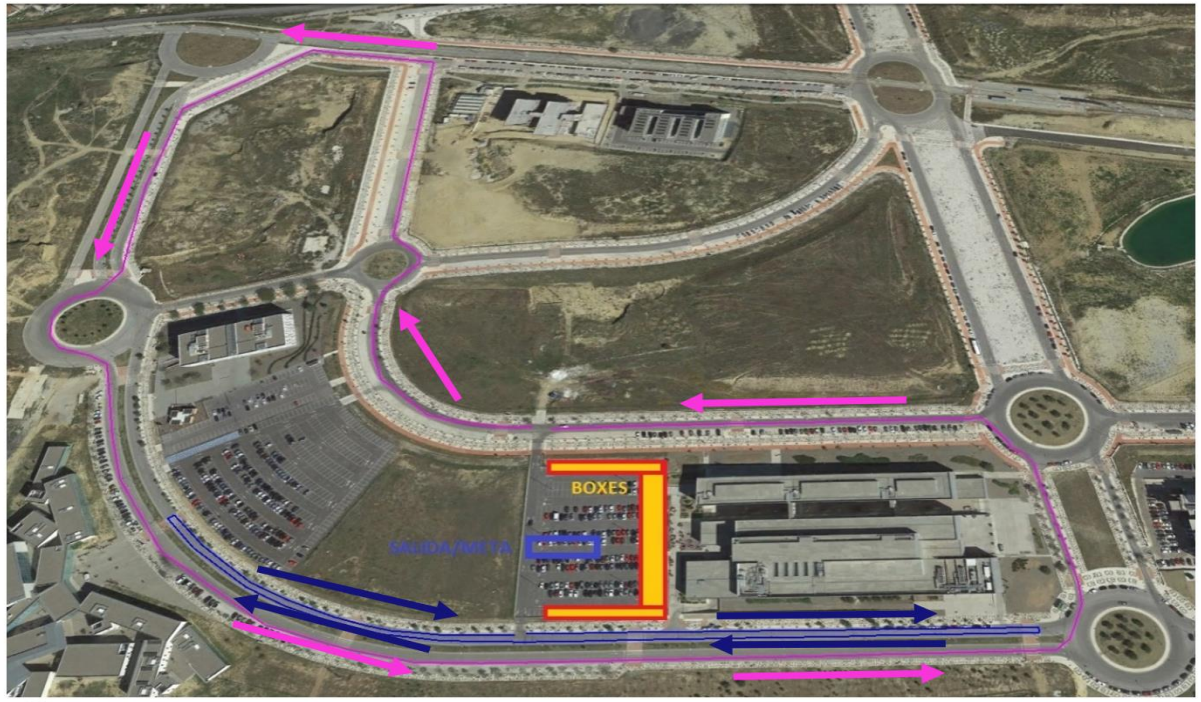

CIRCUITO III (Benjamín y Prebenjamín)

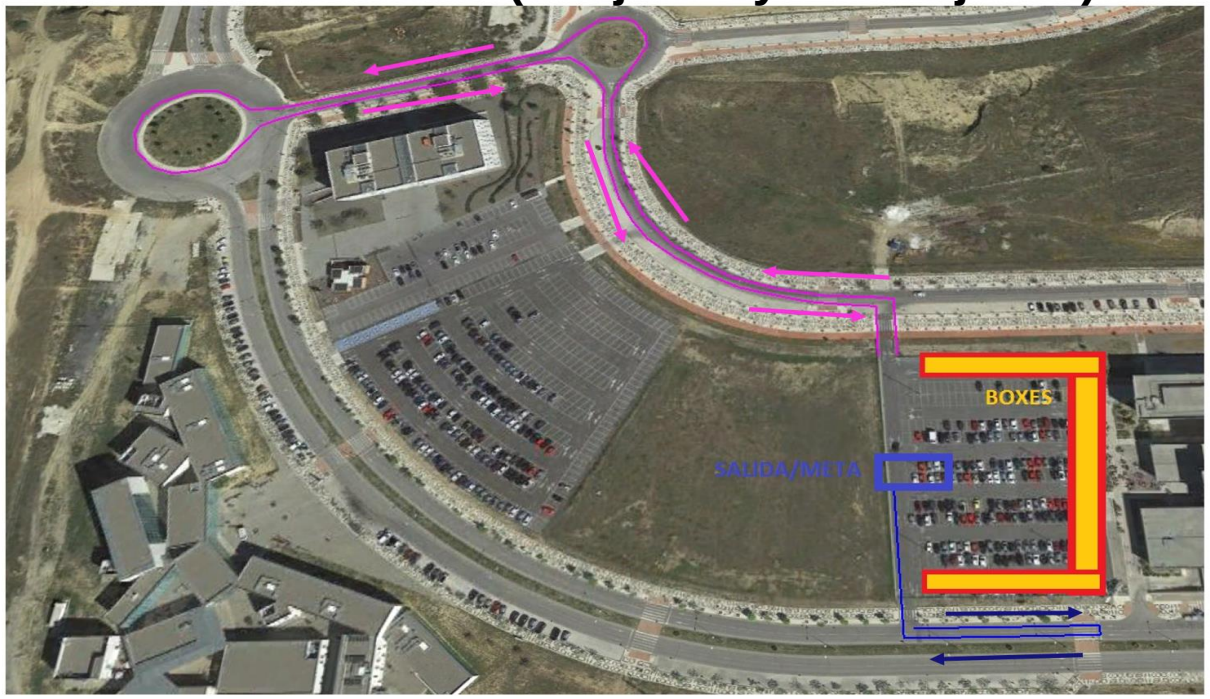

INFANTIL
Carrera 1: 2 vueltas.
Línea
Ciclismo: 4 vueltas
Línea
Carrera 2: 1 vuelta
Línea

ALEVÍN
Carrera 1: 1 vueltas.
Línea
Ciclismo: 2 vueltas
Línea
Carrera 2: 1/2 vuelta
Línea

BENJAMÍN
Carrera 1: 2 vueltas.
Línea
Ciclismo: 2 vueltas
Línea
Carrera 2: 1 vuelta
Línea

PREBENJAMÍN
Carrera 1: 1 vueltas.
Línea
Ciclismo: 1 vueltas
Línea
Carrera 2: 1/2 vuelta
Línea