1.- REGLAMENTACIÓN TRIATLÓN DESAFIO DOÑANA SPRINT 2019.

A). Nombre de la prueba

DESAFÍO DOÑANA SPRINT 2019 (MATALASCAÑAS)

Entidad Organizadora
AYUNTAMIENTO DE ALMONTE
Dirección: Plaza de la Virgen del Rocío, 1
CP: 21730
Localidad: Almonte
Provincia: Huelva
Teléfonos de contacto: 647904989
Nombre de las personas responsables: Rafael Ducoy Castaño.
Entidades colaboradoras: Diputación de Huelva, Consejería de Turismo y Deporte de la Junta de Andalucía, Federación Andaluza de Triatlón y el Club de Triatlón de Almonte.

B). Reglamento de la prueba

Artículo 1.- FECHA Y LUGAR DE CELEBRACIÓN.-

El Triatlón de Doñana Playa de Matalascañas se celebrará el **domingo** 16 de junio de 2019 a las 09:00 horas, con salida y llegada en la zona próxima a "La Peña" (Avenida de Las Adelfas):
Salida hombres: 09:00 h
Salida mujeres: 09:10 h.
(Estos horarios pueden verse modificados el día de la prueba a criterio del Delegado Técnico)

Artículo 2.- CARÁCTER Y DISTANCIAS DE LA PRUEBA.-

Las distancias a recorrer por la totalidad de los participantes serán las contempladas en el Reglamento Oficial de Competición para las pruebas "sprint": 750 m a nado (en mar), 20 km en bicicleta (en asfalto) y 5 km de carrera a pie (por playa).

Artículo 3.- CATEGORÍAS (MASCULINA Y FEMENINA).-

Cadetes (2002-2004)
Junior (2000-2001)
Sub-23 (1996-1999)
Senior (1980-1995)
Veteranos 1 (1970-1979)
Veteranos 2 (1960-1969)
Veteranos 3 (1950-1959)

Artículo 4.- INSCRIPCIÓN.-

El plazo de inscripción comienza el lunes 13 de mayo de 2019 a las 10:30 horas y finaliza el jueves 13 de junio de 2019 a las 14:00 horas.

La inscripción y el pago se hacen únicamente on-line a través de la página web de la Federación Andaluza de Triatlón (www.triatlonandalucia.org)
El precio de la inscripción será de 15 euros para los deportistas federados en triatlón y de 22 euros para los no federados.

El número máximo de inscripciones será de 350 participantes. En caso de cubrirse en número estimado de participantes, se notificará en la web de la Federación y se cerrará el enlace al sistema de inscripciones.

Solo se admitirán cambios en las inscripciones de los deportistas federados, que sean solicitados por sus respectivos clubes y por causas justificadas.

Solo se devolverán la cuota de las inscripciones (descontando 1 euro por gastos de gestión) si se comunica través del correo electrónico: inscripciones@triatlonandalucia.org y siempre hasta el lunes 10 de junio como máximo.

Incidencias inscripciones: inscripciones@triatlonandalucia.org / 639 616 571.

Artículo 5.- RECOGIDA DE DORSALES Y CONTROL DE MATERIAL.-

- Viernes 14/06/19 en el Polideportivo Municipal de Almonte, de 17 a 20 horas.
- Sábado 15/06/19 en el Polideportivo Municipal de Almonte, de 18 a 20 horas.
- Domingo 16/06/19 en carpa habilitada junto al área de transición, de 7:00 a 08.30 horas.
- El horario de apertura del área de transición y control de material será de 7:30 a 08:35 horas.

Es condición indispensable para recoger el dorsal, acreditarse convenientemente mediante licencia federativa de triatlón o DNI.

Artículo 6. REUNIÓN TÉCNICA.-
Hora: 15 minutos antes de la salida
Lugar: En la cámara de llamada para la natación
Participantes: Todos los inscritos
Reglamento: RG Federación Española de Triatlón

Artículo 7.- CONTROL Y CRONOMETRAJE.-
El control y cronometraje de la prueba estará a cargo de Jueces del Colegio Andaluz de la Federación Andaluza de Triatlón, estableciendo controles fijos y móviles.

Artículo 8.- DISPOSICIONES REGLAMENTARIAS BÁSICAS.-

- Es obligatorio el uso de casco reglamentario (carcasa rígida) durante el segmento de ciclismo.
- Hay que mantener visible en todo momento el dorsal e identificarlo verbalmente en caso de ser requerido por los Jueces. Es obligatorio entregar el dorsal en caso de retirada o descalificación.
- Es obligación del participante conocer los recorridos y las vueltas a dar a cada circuito.
- Es imprescindible acreditarse en la entrada del área de transición mostrando la licencia federativa de triatlón o el DNI. ATENCIÓN: No se permitirá la participación de ningún deportista que no se acredite correctamente, ni se permitirá la entrada al área de transición sin permiso de la Organización o del Delegado Técnico y sólo se podrá retirar el material una vez haya concluido su participación la última persona clasificada. Una vez autorizada la apertura del área de transición, el control de material y seguridad del mismo quedará a cargo únicamente de la Organización.
- No se permitirá la entrada en Meta con acompañantes (menores, familiares, mascotas, etc.)

Artículo 9.- AVITUALLAMIENTOS Y SERVICIOS SANITARIOS.-

Servicio sanitario: Ambulancia con Soporte Vital Avanzado en área de transición y Ambulancia de apoyo. Los servicios sanitarios de la prueba podrán ordenar la retirada de participantes que no deban iniciar o continuar la competición por problemas de salud.
Servicio de socorrismo y voluntariado: Personal socorrista en zona de natación con embarcación y a pie de playa, además del voluntariado distribuido a lo largo de la prueba.
Vestuarios: Con duchas para hombres y mujeres, ubicado en el Polideportivo Municipal de Matalascañas, junto al centro sanitario.
Avituallamiento en el lugar de competición: Habrá avituallamiento líquido a lo largo del segmento de carrera a pie y en la llegada.
Aparcamiento gratuito: En zona "Parque Dunar", a escasos metros del área de transición.

Artículo 10.- CLASIFICACIONES, PREMIOS Y TROFEOS.-

Clasificaciones: Las clasificaciones que se faciliten el día de la prueba serán provisionales. Se colocarán las clasificaciones en la web de la Federación www.triatlonandalucia.org al día siguiente de la prueba
Premios en metálico: Para categorías absoluta (masculina y femenina) (sólo federados en triatlón):

- 1º puesto: 100 euros
- 2º puesto: 50 euros
- 3º puesto: 30 euros

Trofeos:

- Individuales absolutos
  - Los tres primeros masculinos
  - Las tres primeras femeninas
- Individuales por categorías
  - Los tres primeros de cada categoría masculina
  - Los tres primeros de cada categoría femenina
- Locales (se considera local a todo participante nacido en Almonte, El Rocío o Matalascañas, y empadronado en estas localidades)
  - Los tres primeros absolutos masculinos
  - Las tres primeras absolutas femeninas
- Al Club mejor clasificado (computan los tiempos de los tres primeros)
- Al Club más numeroso.

Los premios serán no acumulables excepto para los participantes locales

Artículo 11.- DISPOSICIÓN FINAL

La Organización declina toda responsabilidad sobre daños o lesiones que la participación en esta prueba pueda causar a los deportistas inscritos. La inscripción supone la aceptación de este y de todos los artículos expuestos, si bien, para todo lo no previsto en él, decidirá la entidad organizadora en conjunto con el delegado técnico de la prueba. Así mismo, por el hecho de formalizar la inscripción, el participante declara conocer y aceptar el reglamento oficial de la competición, encontrarse en perfectas condiciones de salud como para afrontar la prueba y reconoce ser el único responsable de los daños que pudiera ocasionar su participación, y renuncia a todos los derechos y pretensiones contra los organizadores y colaboradores. El presente Reglamento se considerará como complementario a la normativa técnica de la Federación Andaluza de Triatlón y, en lo recogido en ella, a los reglamentos de la Federación Española de Triatlón. Los atletas autorizan a los organizadores del evento a la grabación total o parcial de su participación en el mismo y ceden todos los derechos relativos a su explotación comercial y publicitaria que se considere oportuno ejercitar, sin derecho por su parte a recibir compensación.

C). Croquis de los recorridos

1.- Sector natación (750 metros)

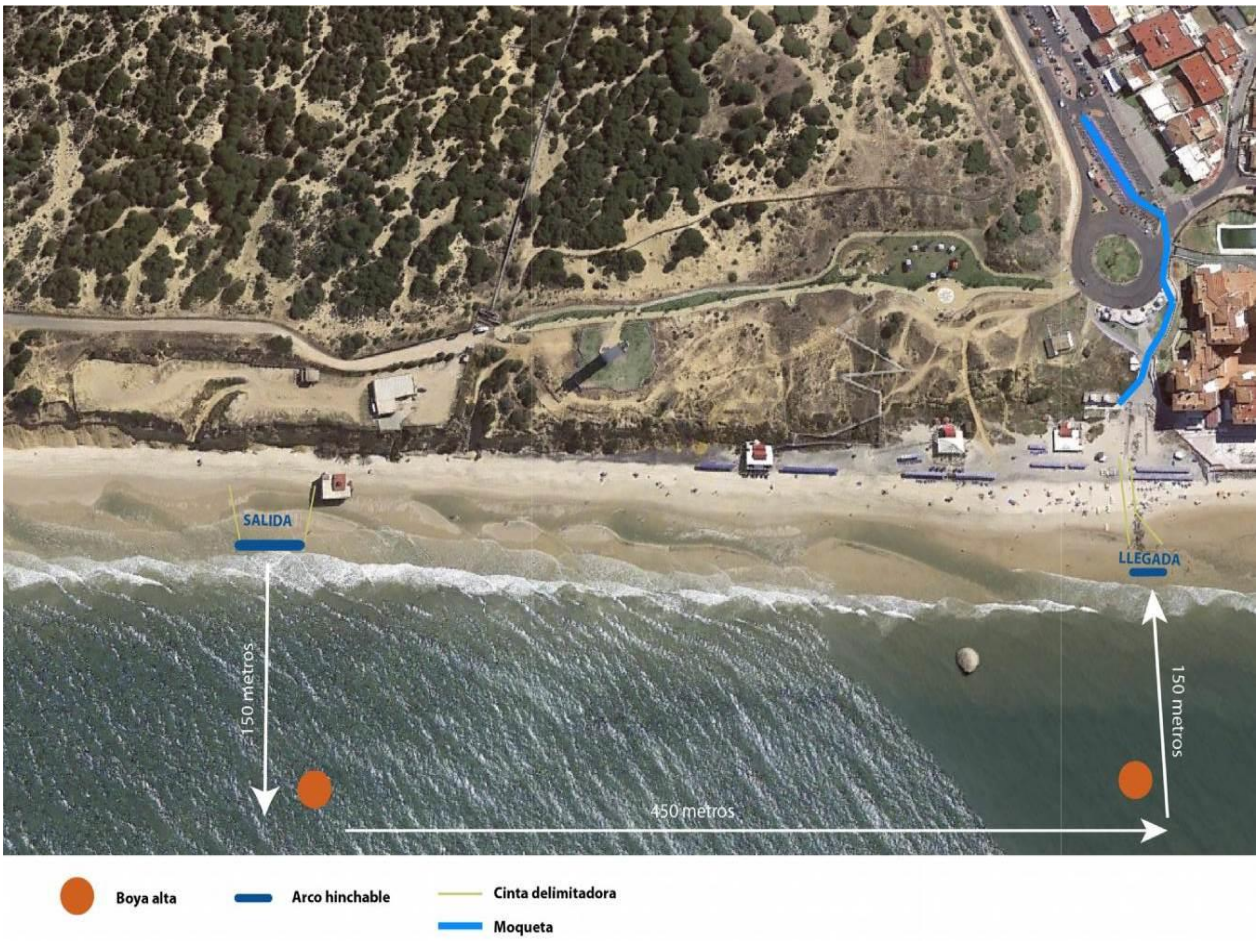

2.-. Sector ciclismo (20 kilómetros. 2 vueltas a circuito de 10 km)
Croquis completo

Croquis salida - entrada (área de transición)

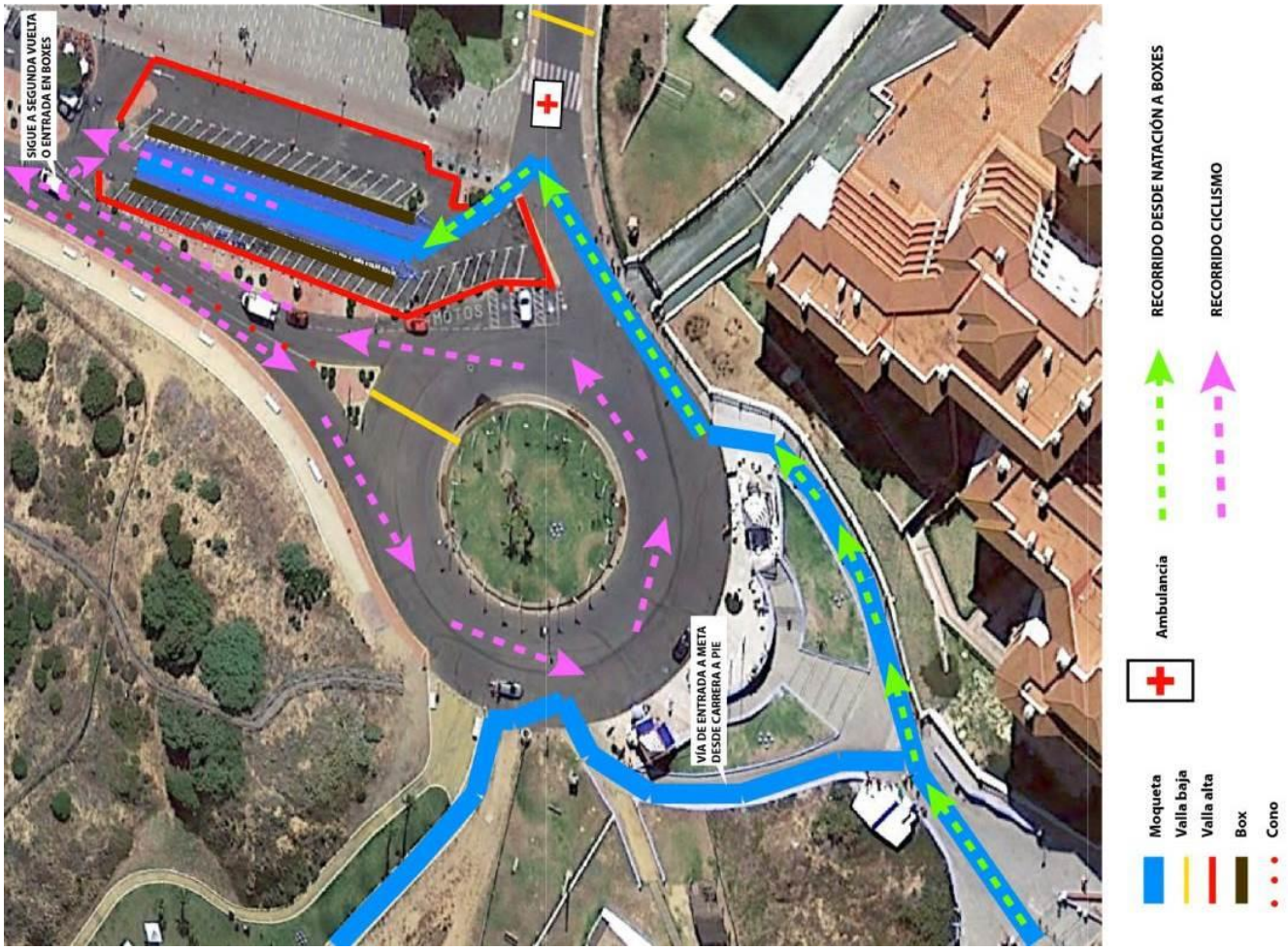

Croquis acceso primera rotonda

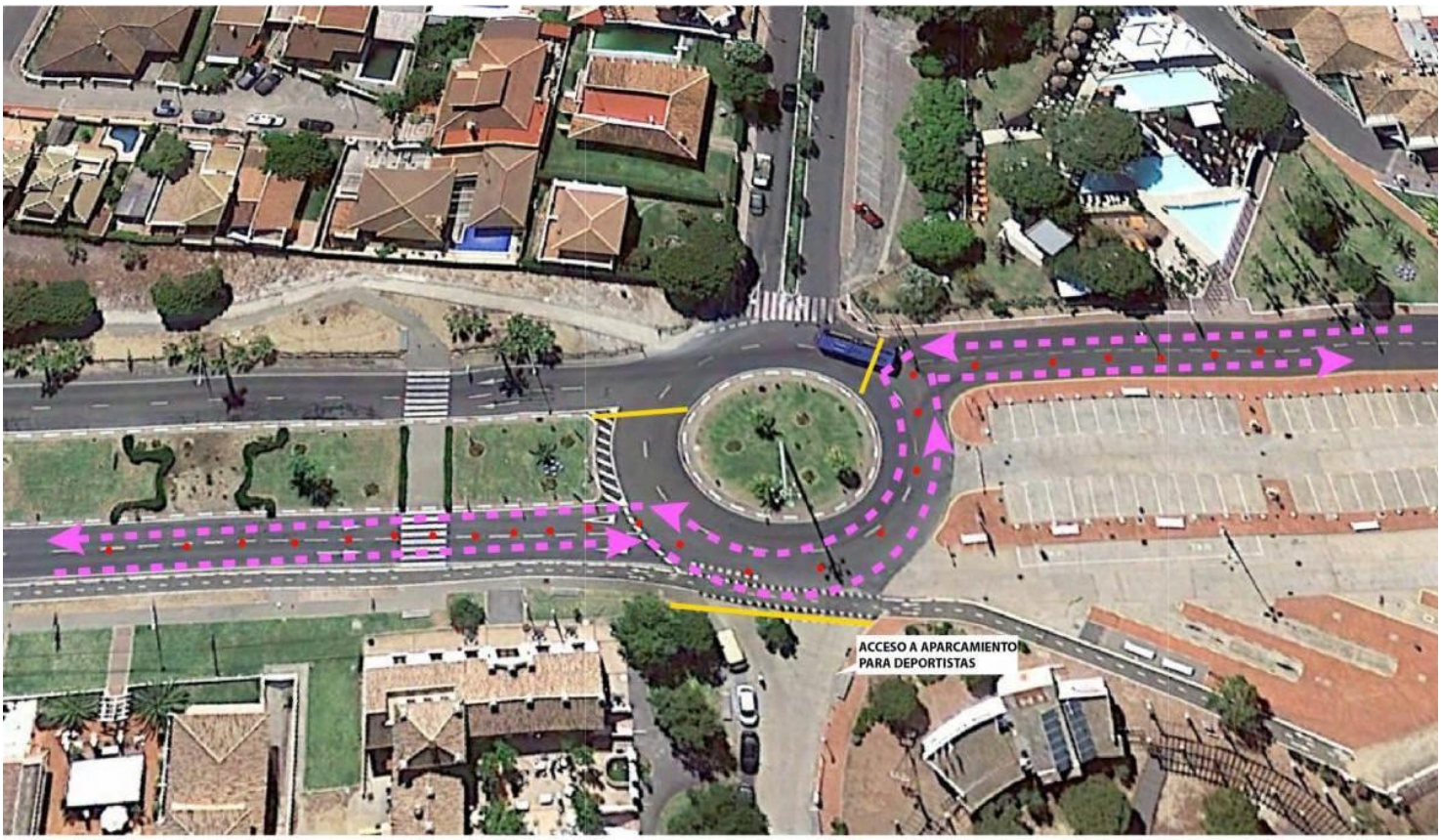

Valla baja

Cono

RECORRIDO CICLISMO

Croquis acceso segunda rotonda

Valla baja

Cono

Croquis rotonda camping

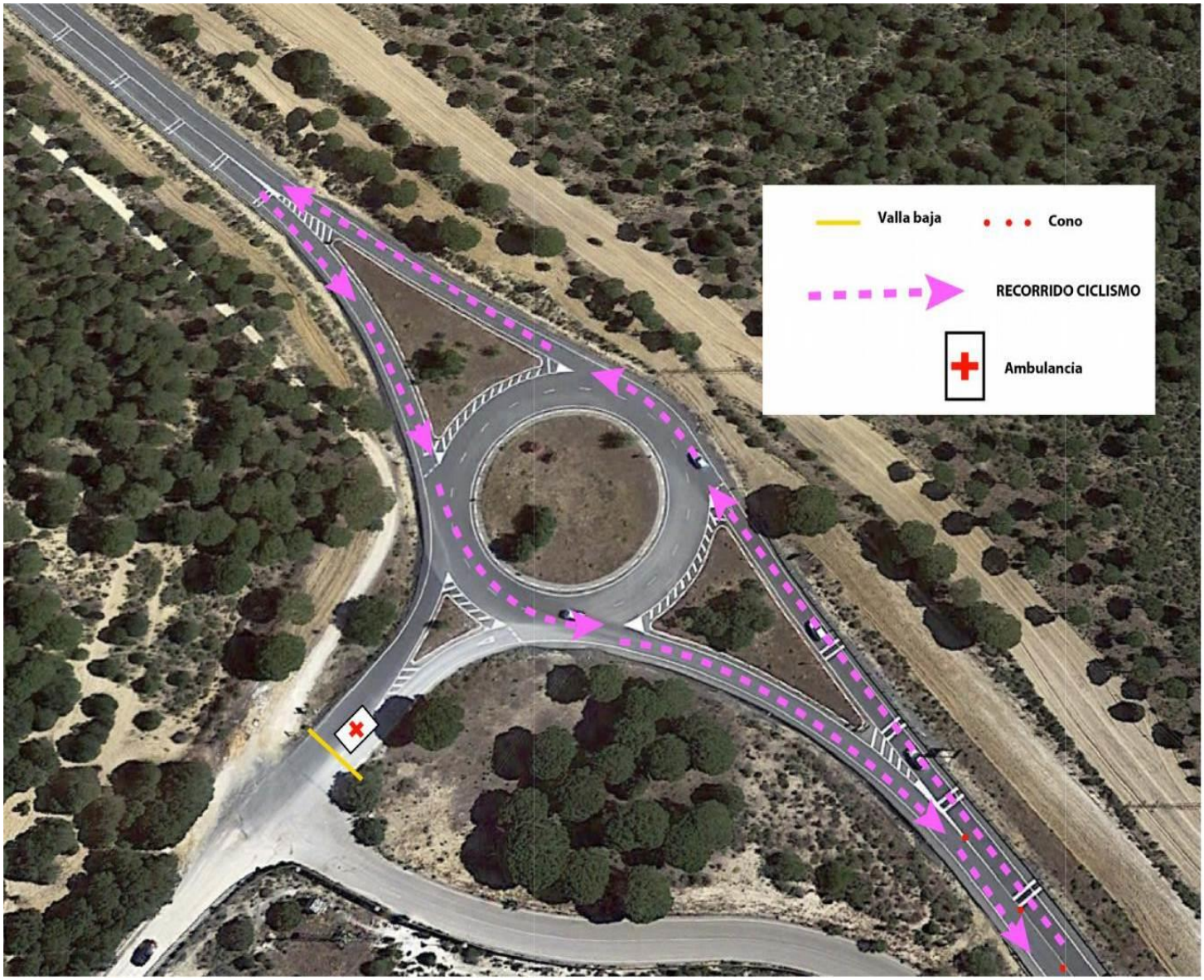

3. Sector carrera a pie (5 kilómetros. Recorrido de ida y vuelta de 2,5 km)
Croquis

RECORRIDO CARRERA A PIE

Cinta delimitadora
Flybanner
Estaca
Moqueta
Arco hinchable

SE USARÁN PARA MARCAR PUNTOS DE GIROS E HITOS KILOMÉTRICOS
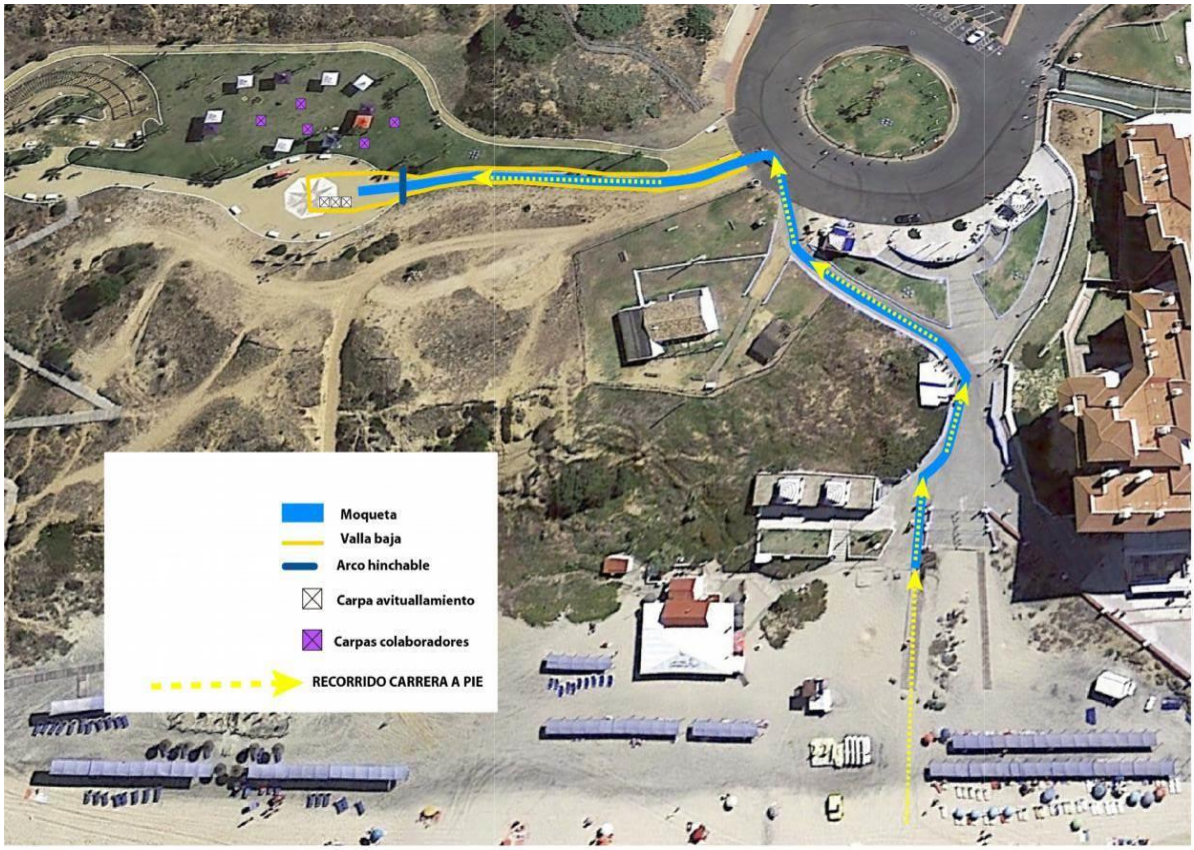
4.- Meta
Croquis