PATRONATO MUNICIPAL DE DEPORTES CASTRO DEL RÍO

VIII DUATLÓN VILLA DE CASTRO DEL RÍO

DOMINGO 14 DE NOVIEMBRE

3. DESCRIPCIÓN DEL RECORRIDO

La prueba discurre por Caminos Públicos, senderos homologados, carretera comarcales y calles de la localidad.

Km	Segmento 1 a pie , 5,7 km;	12 km/ h(5min /km)
0,00	Salida desde pista de atletismo de hacia trasera instalación y vuelta a pista	10.00 h
0,30	Salida del campo futbol hacia el frente calle atenea, dirección ctra cañete	10.01 h
0,48	Incorporación a crta cañete dirección casco urbano	10.02 h
1,00	Llegada a cruce redonda granadillos, se continua recto por calle el pozo, casas altas	10.05 h
1,45	Llegada a calle Ancha , giro a izquierda dirección el coso, llano la fuente	10.07 h
1,70	Incorporación a rotonda llano la fuente, salida 2 dirección margen derecho Ribera Guadajoz	10.09 h
2,95	Llegada a puente acceso crta. Granada y girar a izquierda dirección margen izquierdo Río	10.16 h
4,40	Llegada a plaza Paco Dios hacia puente calle molinos y giro izquierda dirección centro	10.22 h
4,48	Llegada a final de puente y giro hacia derecha margen derecho ribera guadajoz	10.23 h
4,91	Incorporación a redonda granadillos desde ribera Guadajoz, hacia Calle Nueva Salud	10,25 h
5,05	Llegada a cruce calle Nueva salud , redonda granadillos, (derecha) hacia pabellón deportivo	10,26 h
5,61	Llegada a calle atenea , dirección pabellón deportivo	10,28 h
5,70	Llegada a boxes , primera transición	10,29 h

PATRONATO MUNICIPAL DE DEPORTES CASTRO DEL RÍO

VIII DUATLÓN VILLA DE CASTRO DEL RÍO

DOMINGO 14 DE NOVIEMBRE

3. DESCRIPCIÓN DEL RECORRIDO

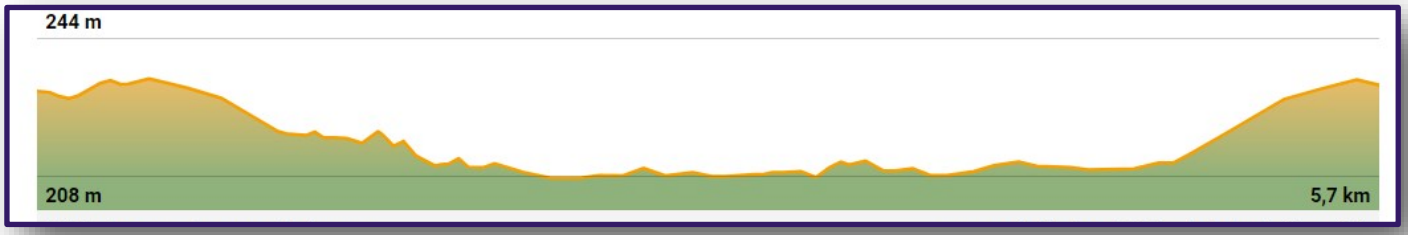

CIRCUITO PROVINCIAL DE DUATLÓN Y TRIATLÓN —DIPUTACIÓN DE CÓRDOBA 2021

PATRONATO MUNICIPAL DE DEPORTES CASTRO DEL RÍO

VIII DUATLÓN VILLA DE CASTRO DEL RÍO

DOMINGO 14 DE NOVIEMBRE

KM	Segmento 2 en bici, 19,2 KM	20 km /h
0,00	Salida desde boxes hacia trasera pabellón deportivo	10.31 h
0,15	Giro a derecha hacia carretera cañete A-3127	10.32 h
1,67	Giro a derecha incorporación a camino Pedro Venegas	10.37 h
2.81	Llegada a carretera camino de Jaén y giro a izquierda	10.41 h
4,42	Giro a izquierda , camino del polvillo , tierra, durante 2,1 km	10.45 h
6,52	Giro a izquierda en camino Fernán González dirección ctra. A -3127	11.55 h
8.65	Paso por cortijo de Fernán González, dejándolo a la derecha	11.05 h
10,37	Llegada a ctra.. A-3127, asfalto, y giro a derecha dirección Cañete Las Torres	11,10 h
12.11	Giro a izquierda ,incorporación camino yesares, gravilla, dirección Castro del Río Durante 6.68 km	11,12 h
18.79	Giro a izquierda y tomamos camino particular (tierra y piedras)	11.27 h
19.10	Incorporación a ctra. Cañete y tomar calle atenea justo enfrente	11.28 h
19.50	Giro a izquierda a trasera de pabellón dirección boxes	11.29 h
19,20	boxes	11.30 h

CIRCUITO PROVINCIAL DE DUATLÓN Y TRIATLÓN —DIPUTACIÓN DE CÓRDOBA 2021

PATRONATO MUNICIPAL DE DEPORTES CASTRO DEL RÍO

VIII DUATLÓN VILLA DE CASTRO DEL RÍO

DOMINGO 14 DE NOVIEMBRE

KM	Segmento 2 en bici, 19,2 KM	20 km /h
0,00	Salida desde boxes hacia trasera pabellón deportivo	10.31 h
0,15	Giro a derecha hacia carretera cañete A-3127	10.32 h
1,67	Giro a derecha incorporación a camino Pedro Venegas	10.37 h
2.81	Llegada a carretera camino de Jaén y giro a izquierda	10.41 h
4,42	Giro a izquierda , camino del polvillo , tierra, durante 2,1 km	10.45 h
6,52	Giro a izquierda en camino Fernán González dirección ctra. A -3127	11.55 h
8.65	Paso por cortijo de Fernán González, dejándolo a la derecha	11.05 h
10,37	Llegada a ctra.. A-3127, asfalto, y giro a derecha dirección Cañete Las Torres	11,10 h
12.11	Giro a izquierda ,incorporación camino yesares, gravilla, dirección Castro del Río Durante 6.68 km	11,12 h
18.79	Giro a izquierda y tomamos camino particular (tierra y piedras)	11.27 h
19.10	Incorporación a ctra. Cañete y tomar calle atenea justo enfrente	11.28 h
19.50	Giro a izquierda a trasera de pabellón dirección boxes	11.29 h
19,20	boxes	11.30 h

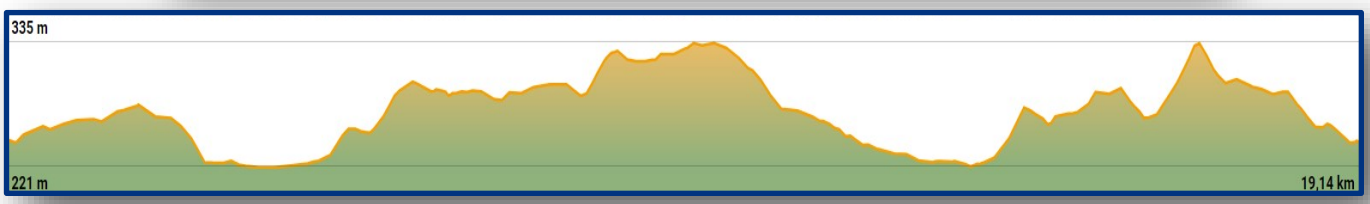

PATRONATO MUNICIPAL DE DEPORTES CASTRO DEL RÍO

VIII DUATLÓN VILLA DE CASTRO DEL RÍO

DOMINGO 14 DE NOVIEMBRE

KM Segmento 3 a pie, 2,5 km; 12 KM /H

0,00	Salida desde boxes hacia pista de atletismo y giro a izquierda	11.32 h
0,30	Salida de pista de atletismo por fondo sur de estadio municipal	11.33 h
0.40	Incorporación trasera pista de pádel y bajada por escalones giro a derecha	11.34 h
0,50	Llegada a Calle Isabel García Recio y giro izquierda dirección camino de Jaén	11.35 h
0,60	Llegada a carretera camino de Jaén y giro a derecha hacia casco urbano durante 500 metros	11,36 h
1,10	Cruce camino Jaén con ronda granadillos, giro a derecha	11,39 h
1.30	Cruce ronda granadillos con avenida yesares giro a derecha y trayecto durante 500 metros	11,41 h
1,80	Llegada a calle Luis Braille , giro derecha , dirección ctra cañete	11,43 h
1,90	Incorporación a carretera cañete giro a izquierda dirección pabellón deportivo	11,44 h
2,10	Giro a derecha hacia calle atenea	11,44 h
2,20	Llegada a estadio municipal y acceso a calle interior de pista de atletismo	11,45 h
2,50	Llegada a META	11,47 h

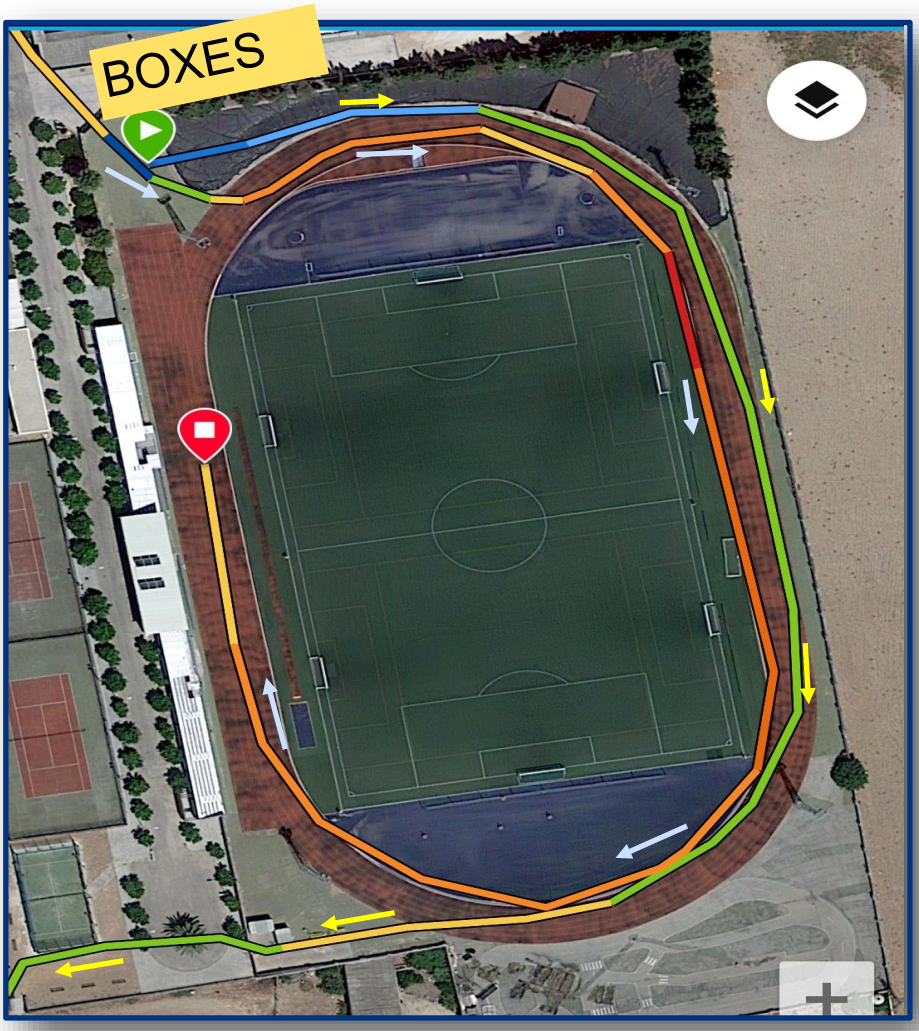

PATRONATO MUNICIPAL DE DEPORTES CASTRO DEL RÍO

VIII DUATLÓN VILLA DE CASTRO DEL RÍO

DOMINGO 14 DE NOVIEMBRE
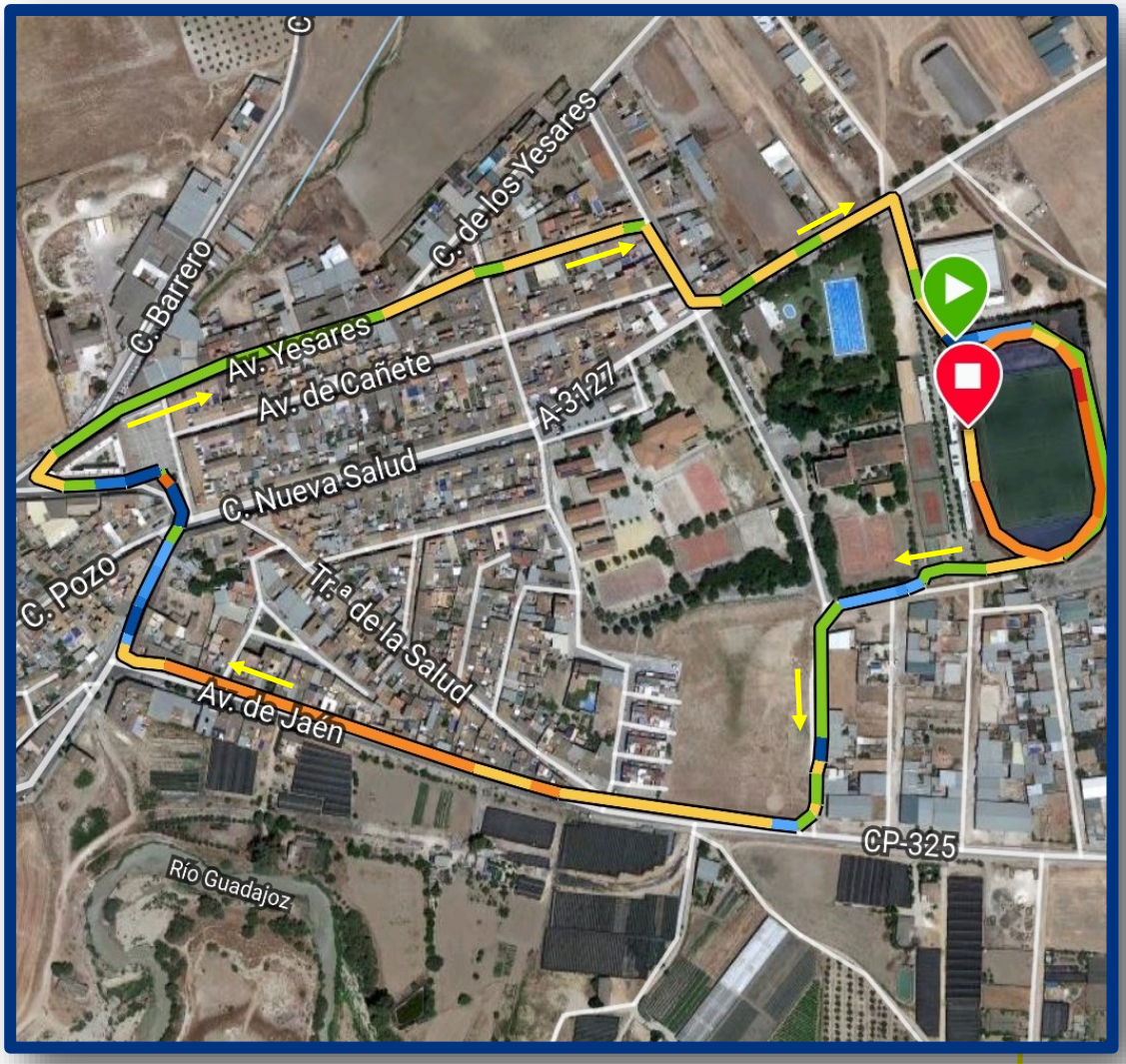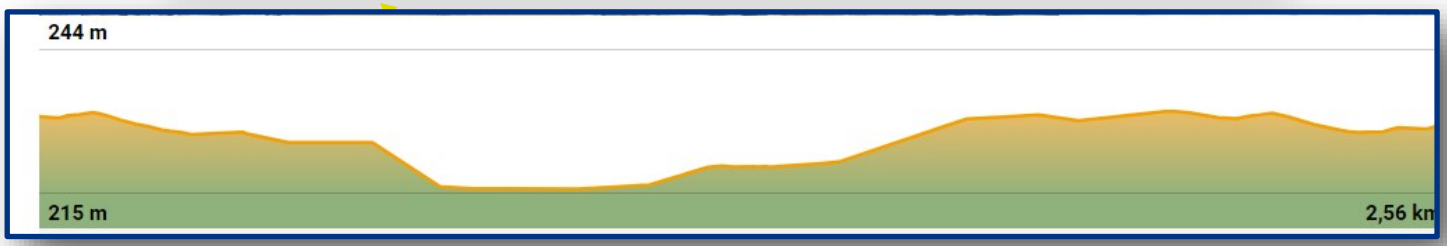
KM Segmento 3 a pie, 2,5 km; 12 KM /H