Excmo. Ayuntamiento de Arcos de la Frontera

DELEGACIÓN DE DEPORTES
ARCOS DE LA FRONTERA

CARRERA A PIE

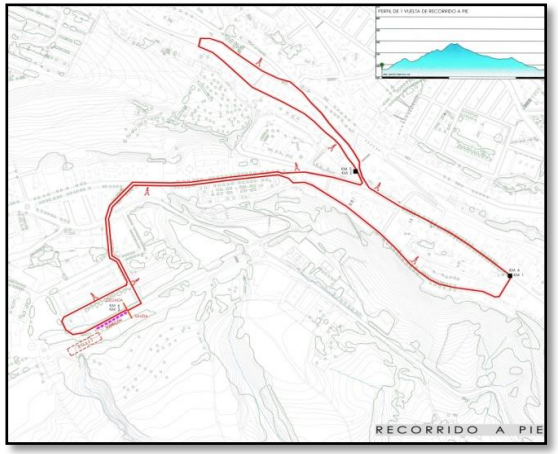

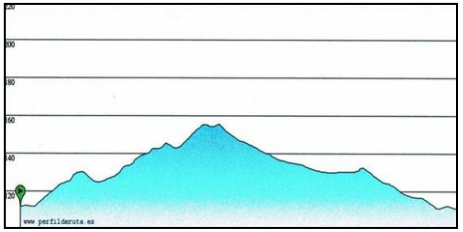

CARRERA EN BICI

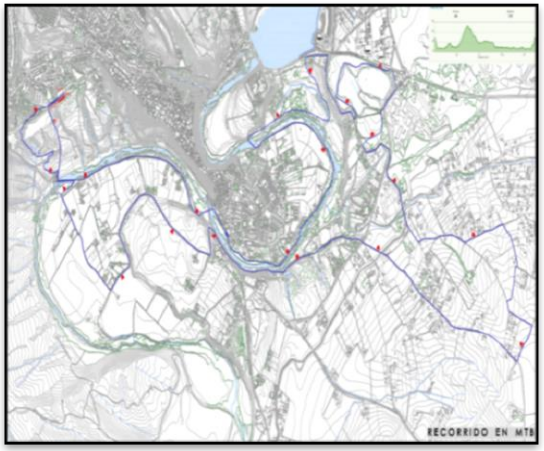

COLABORA

Coca-Cola

Diputación de Cádiz

Federación Andaluza de Triatlón

VI DUATLÓN CROS

"Sierra de Arcos"

Arcos de la Frontera
17 de Noviembre de 2019

6 Km - 20 Km - 3 Km

Hora de salida: 10,30 H. - Lugar: Recinto Ferial de Arcos
Precio Federados 13,00 € - Precio No Federados 20,00 €
Inscripciones: www.triatlonandalucia.org
Información: deportesarcos@hotmail.com

organiza

AYUNTAMIENTO Arcos de la Frontera | Delegación Municipal de Deportes

colaboran

Diputación de Cádiz

Federación Andaluza de Triatlón

Coca-Cola

Artículo 1: NORMAS DE PARTICIPACIÓN Y SEGURIDAD

- Esta prueba se regirá por el reglamento de competiciones de la Federación Española de Triatlón. La prueba está abierta a todos los participantes que lo deseen tanto del territorio nacional como a nivel internacional. El número máximo de participantes en la prueba se establece en 250 triatletas.
- Pueden participar todas aquellas personas que lo deseen, tanto hombres como mujeres, nacidos a partir del año 2001. El participante asume, por el hecho de tomar parte en dicha prueba que su estado de salud le permite participar sin riesgo en esta competición, así como que dispone de un nivel de preparación suficiente y declina de los Organizadores toda responsabilidad en caso de accidente. El control de la Prueba será realizado por Jueces y Oficiales de la Federación Andaluza.
- Los jueces y personal Técnico de la prueba, podrán ordenar la no participación o retirada en el transcurso de la prueba de aquellos participantes que por agotamiento, lesiones o cualquier otra circunstancia, no estén en condiciones de continuar.
- Todos los participantes deberán utilizar, sin modificar, todos los dorsales y elementos de identificación, de acuerdo a los reglamentos de la Federación Española de Triatlón en vigor. No podrá participar en la prueba todo atleta que no esté debidamente acreditado.
- La Organización se reserva el derecho a modificar el itinerario o de neutralizarlo, si por circunstancias imprevistas o de fuerza mayor lo hiciesen aconsejable.
- En el segmento ciclista, siendo obligatorio el uso del casco rígido, debidamente abrochado mientras se esté en contacto con la bici. El atleta deberá estar seguro de que su bicicleta esta en óptimas condiciones para el evento.
- A fin de facilitar las maniobras de adelantamiento, todos los participantes deberán circular siempre por el lado derecho de su carril. La obstrucción del paso a otros corredores será motivo de penalización.
- Vehículos autorizados: Los vehículos motorizados o bicicletas que no pertenezcan a la organización no podrán transitar por los circuitos de la prueba. Aquellos que realicen el seguimiento de las pruebas, llevarán una identificación visible en todo momento. El hecho de recibir ayuda externa distinta de la que aporta la organización supondrá la descalificación del participante.
- Anulaciones: Ante inclemencias climatológicas o de causa mayor que imposibiliten la celebración de la prueba de acuerdo al programa previsto con la totalidad de sus segmentos, la organización llevará a cabo otra prueba alternativa de acuerdo con los jueces de la FAT. Esta nueva prueba alternativa repartirá igualmente los premios previstos para las diferentes clasificaciones y en ningún caso se pospondrá a otra fecha ni se realizará reembolso de ningún importe.
- Las reclamaciones deberán presentarse a la Organización antes de que transcurran 15 minutos una vez publicado los resultados provisionales.
- Civismo y respeto: Los participantes aceptan cada uno de los artículos de este reglamento y se comprometen honestamente a no anticiparse al momento de la salida y a cubrir todos los tramos completos antes de cruzar la línea de meta. Asimismo, manifiestan ser respetuosos con el personal implicado en la organización y con el resto de participantes.
- Todos los participantes por el mero hecho de cursar su inscripción, aceptan el presente Reglamento, si bien para todo lo no previsto en el mismo, se atenderá a los reglamentos en vigor de la FATRI.
- No se permitirá la entrada de acompañantes en Meta: menores, familiares, mascotas, etc.

Artículo 2: DESARROLLO DE LA PRUEBA

- El Área de Transición se encuentra situada en la Avda. Antonio y Carlos Murciano en el Recinto Ferial.
- Se abrirán para el control de material, marcaje del número y **entrega de dorsales** (junto al edificio de Protección Civil) a las 09:00 horas y hasta las 10:00 horas del 17 de noviembre. Será obligatorio el DNI, pasaporte y/o licencia federativa con foto tanto para entrar al área de transición como para recoger el dorsal.
- Los participantes recorrerán las siguientes distancias:
- Sector 1 (Carrera a pie): 6.000 metros.
- Sector 2 (Ciclismo): 20 kilómetros.
- Sector 3 (Carrera a pie): 3.000 metros.
- Se realizan **2 salidas**: Categoría Masculina a las 10:30 horas y categoría Femenina a 10:40 h. En el **primer recorrido a pie 6 km (2 vueltas)**, el de **ciclismo (1 vuelta)** y por último **a pie 3 km (1 vuelta)**. Se deberán respetar las normas de circulación y en extremar las precauciones.

Artículo 3: CATEGORIAS Y PREMIOS

- Las categorías son las siguientes:
  - JUNIOR: nacid@s del 2001 y 00
  - SUB-23: nacid@s del 99 al 96
  - SENIOR: nacid@s del 95 a 80
  - VETERANOS 1: nacid@s del 79 a 70
  - VETERANOS 2: nacid@s del 69 a 60
  - VETERANOS 3: nacid@s del 59 y anteriores.

Los premios son los siguientes:

+ Trofeo a los 3 primeros General
+ Trofeo a los 3 primeros por Categorías
+ Trofeo a los 3 primeros por Categorías Local agrupando veterano 2 y 3

Artículo 4: INSCRIPCIONES

- Las Inscripciones para el VI Duatlón "Sierra de Arcos 2019", que se celebrará el próximo 17 de noviembre del 2019, se abrirán **una vez publicado en la página web de la Federación.**
- El plazo de inscripción para el VI Duatlón "Sierra de Arcos 2018" finalizará el jueves 14 de noviembre a las 14:00 horas o una vez completado el número máximo de participantes 250 fijados para esta edición.
- **No** se admitirán inscripciones una vez finalizado el plazo de inscripción, ni el día de la prueba.
- Bajo ningún concepto se podrá ceder la plaza a nadie.
- La cuota de inscripción será la siguiente: **13 €** Federados en Triatlón. **20 €** No Federados.

Artículo 4: PROCEDIMIENTO PARA REALIZAR LA INSCRIPCIÓN

- Se realizará mediante inscripción ON-LINE en **www.triatlonandalucia.org**
- **Cierre de inscripciones**: 14 de noviembre 2019 a las 14:00 h
- **Incidencias:** inscripciones@triatlonandalucia.org // Telf.: 639616571