vCIRCUITOS 5º TRIATLÓN PLAYAS DE TORREMOLINOS | 30/04/2023

CIRCUITO NATACIÓN – 1 vuelta – 750 m

Desde Chiringuito Ramos ubicado a 350 m del área de transición en dirección Málaga.
https://goo.gl/maps/WbSBaV93yk7XBg6h8

Al entrar a la T1 y coger nuestra bicicleta deberemos realizar un carril de compensación antes de iniciar el sector de ciclismo (línea azul y flechas verdes).

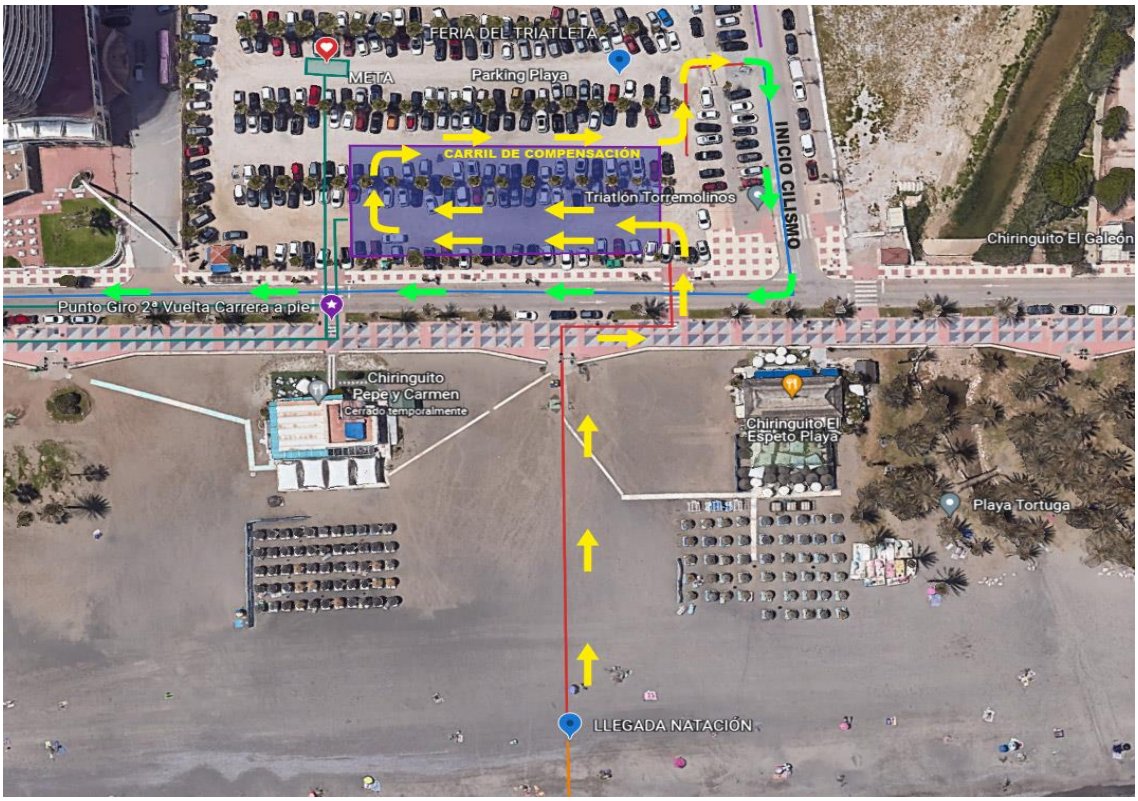

CIRCUITO CICLISMO – 2 vueltas – 20,5 KM

El circuito de ciclismo consta de 3 tramos:

- Conexión 1 (azul): por el que pasaremos solo 1 vez y nos llevará hasta la N-340a
- Circuito Amarillo: al que tendremos que dar 2 vueltas completas.
- Conexión 2 (morado): por esta conexión abandonaremos la N-340a y nos llevará hasta la zona de transición.

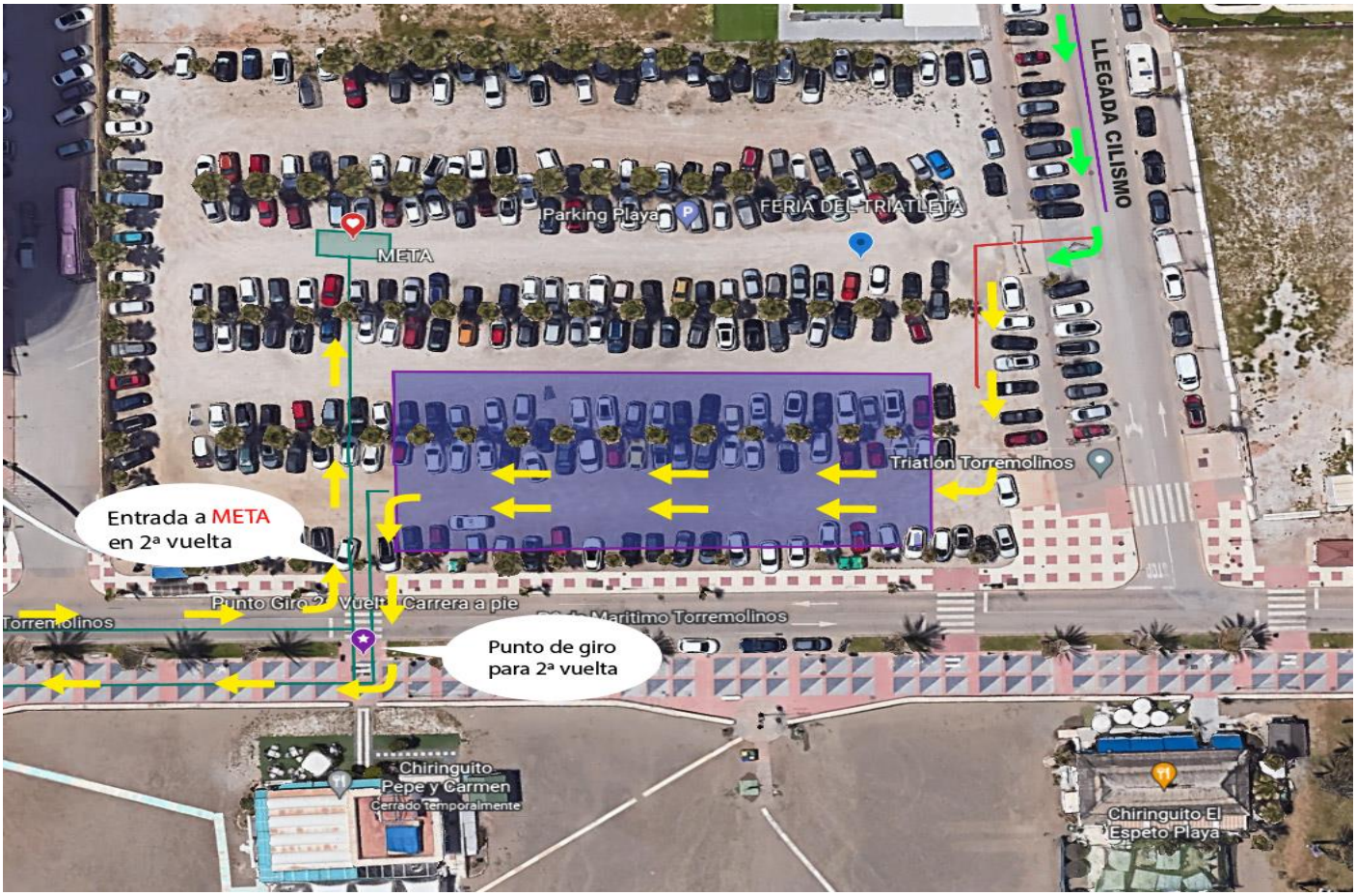

Cuando lleguemos a la T2 entraremos directos/as a nuestro cajón, realizaremos el cambio de material y saldremos por el fondo hacia la izquierda para iniciar la carrera a pie.

CIRCUITO CARRERA A PIE – 2 vueltas – 5,5 KM

La ida será por la acera del Paseo Marítimo y la vuelta por el carril bici y la carretera.

Encontraremos el primer punto de giro a 1,25 km, a la altura del Hotel Isabel, que este año celebra sus 50 años y que ofrece a los y las participantes del 5º Triatlón Playas de Torremolinos un **descuento especial en el alojamiento**.

El segundo punto de giro se encuentra justo a la salida de la transición.

Cuando terminemos la segunda vuelta, a la altura del 2º punto de giro, giramos a la izquierda para encarar la recta de meta que se encuentra en la explanada de la zona de transición.