14. RECORRIDOS
SEGMENTO DE 1ª CARRERA

CADETES

Los cadetes dan 2 vueltas al circuito

INFANTILES

Los infantiles dan dos vueltas al circuito

ALEVINES Y BENJAMINES

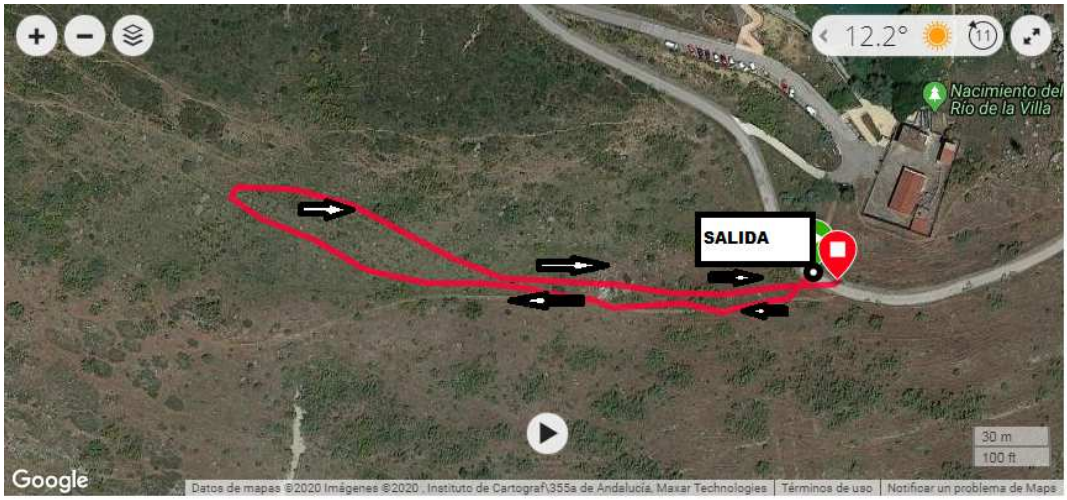

Los alevines darán dos vueltas al circuito mientras que los benjamines sólo darán una vuelta y entrarán directo al área de transición

PREBENJAMINES

SEGMENTO DE CICLISMO

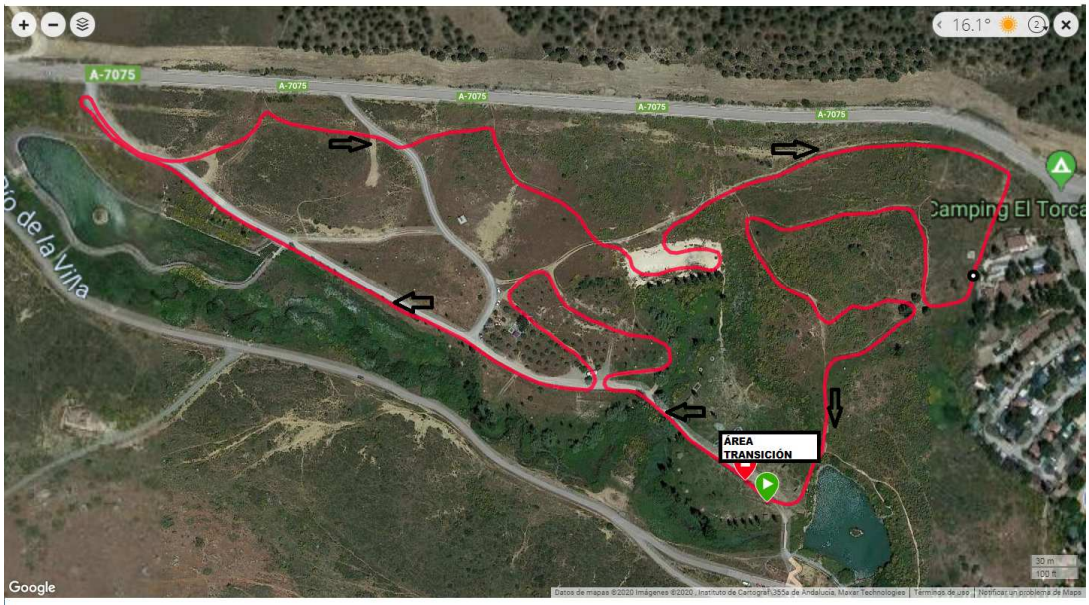

Cadetes: 5 vueltas a un circuito de ciclismo de 2km, inicio en el área de transición situada en el Parque Nacimiento de La Villa.
Infantiles: 4 vueltas al circuito
Alevines: 2 vueltas al circuito
Benjamines: 1 vuelta
Prebenjamines. Para los prebenjamines el circuito es el que se detalla a continuación.

SEGMENTO 2ª CARRERA CADETES

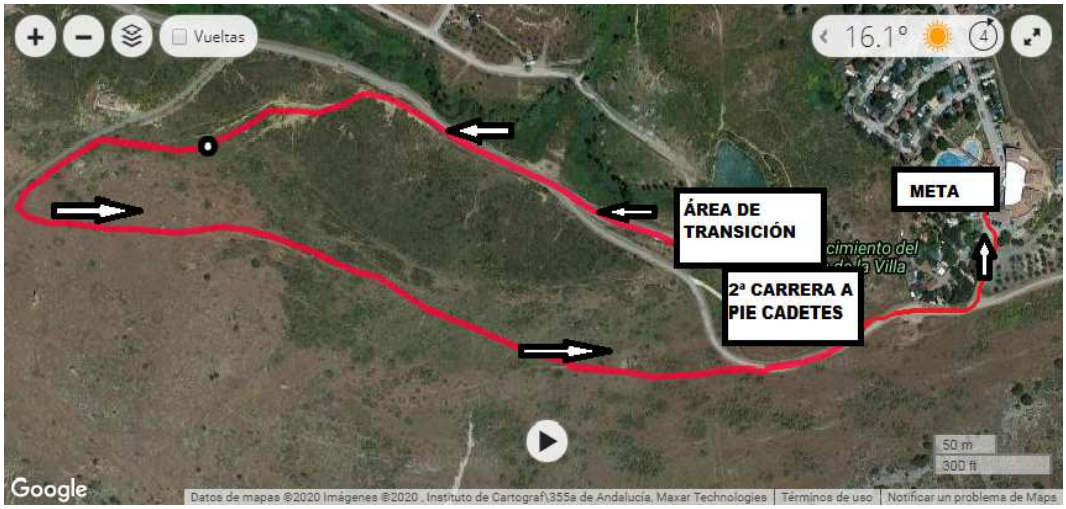

INFANTILES

Alevines y Benjamines

Prebenjamines

15. DISPOSICIÓN FINAL

La Organización declinará toda responsabilidad sobre daños o lesiones que la participación en esta prueba pueda causar a los deportistas inscritos. La inscripción supone la aceptación de éste y de todos los artículos expuestos, si bien para todo lo no previsto en él decidirá la Entidad Organizadora en conjunto con el delegado Técnico de la Prueba. Así mismo, por el hecho de formalizar la inscripción, el participante declara conocer y aceptar el Reglamento Oficial de