CIRCUITOS XVI DUATLÓN VILLA DE HERRERA 2019
(II Campeonato de Andalucía contrarreloj por equipos)

1. Entrega de dorsales, taquillas y zona de premios (caseta municipal).
2. Salida: 1º sector: 5 km. a pie (circuito azul).
3. Punto de giro para continuar con la 2ª vuelta del 1º sector (C/ teatro).
4. Puntos de avituallamiento.
5. Zona de transiciones (Ctra. de Matarredonda).
6. Zona de espera.
7. Comienzo del 2º sector: 16`4 Km. Bici. (1 vuelta al circuito verde)
8. Entrada a zona de transiciones.
9. Comienzo del 3º sector: 2.5 Km. a pie (1 vuelta al circuito rojo).
10. Meta y avituallamientos (líquidos/solidos).
11. Ayuntamiento de Herrera.
12. Plaza de España. 13. Plaza de Andalucía. 14. Torre de Prograsa

Aseos en caseta Mpal.

Dirección a duchas: Campo fútbol (artificial), Avenida Juan XXIII s/n.

Ambulancias.

Zona habilitada para estacionamiento de vehículos.

Zona de motos «guía» para acompañar a cada equipo (2ºsector).

Conos o material para delimitar circuitos.

Giro 180º.

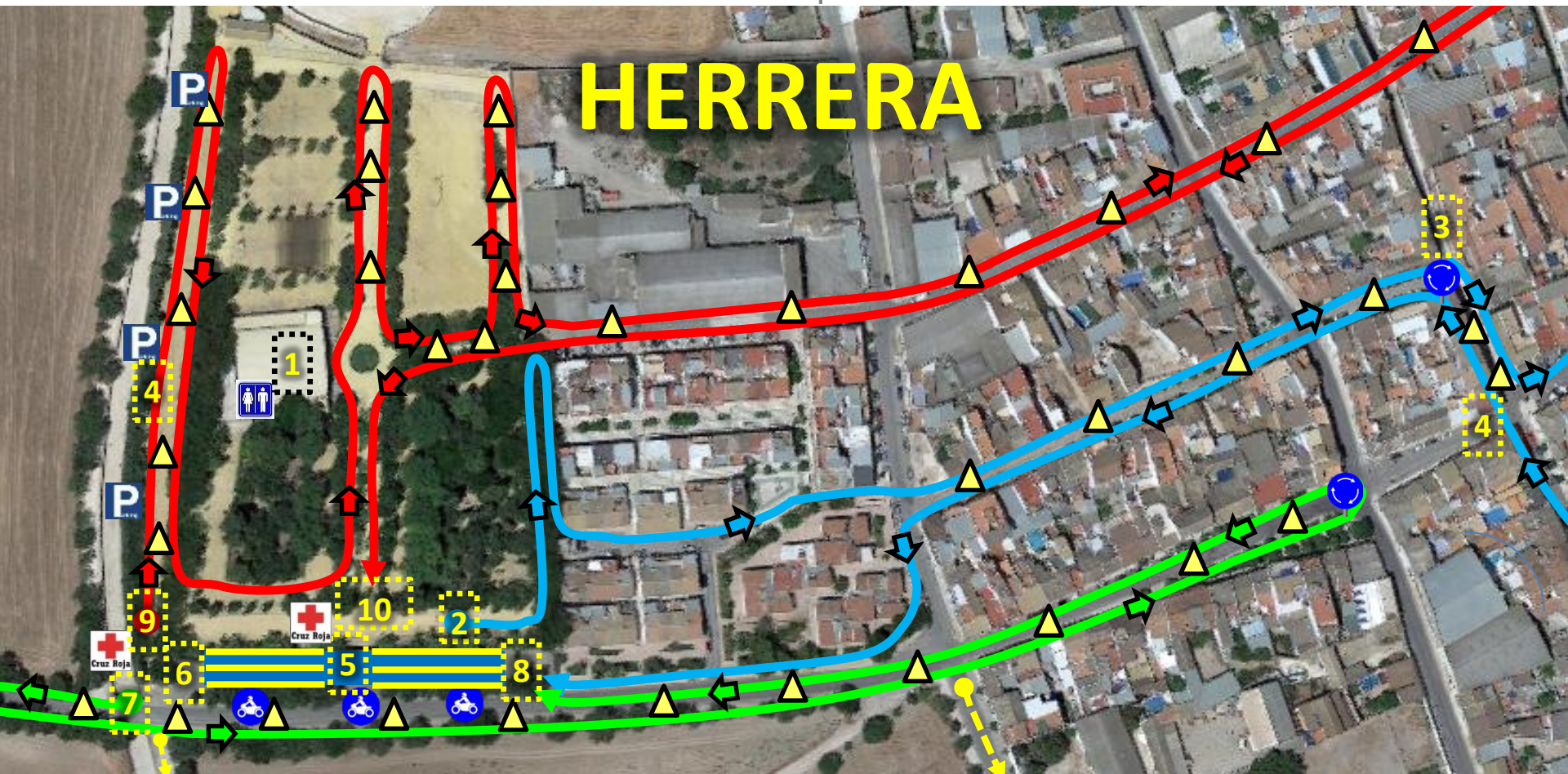

CIRCUITOS XVI DUATLÓN VILLA DE HERRERA 2019
(II Campeonato de Andalucía contrarreloj por equipos)

CIRCUITOS XVI DUATLÓN VILLA DE HERRERA 2019
(II Campeonato de Andalucía contrarreloj por equipos)

(Carretera A-388 en dirección Herrera-Matarredonda-Herrera)

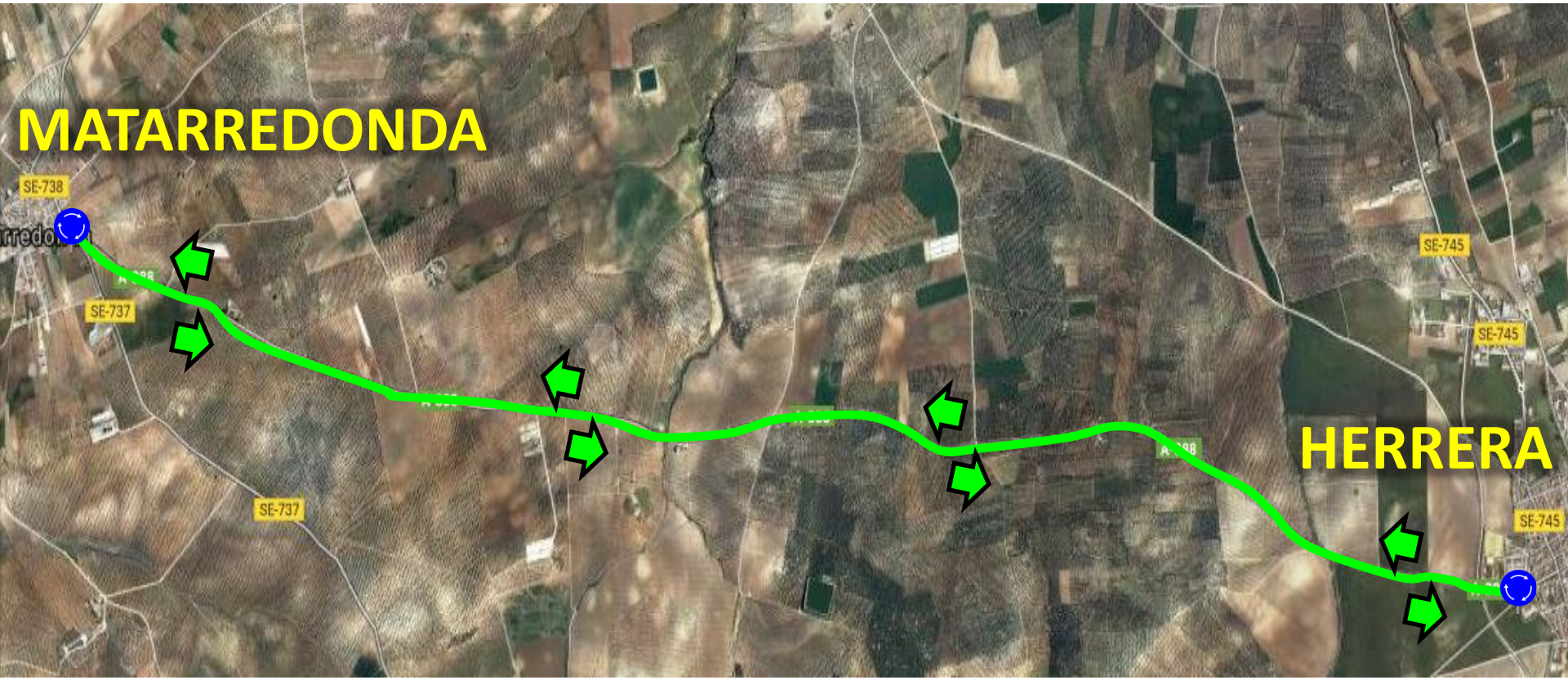

CIRCUITOS XVI DUATLÓN VILLA DE HERRERA 2019
(II Campeonato de Andalucía contrarreloj por equipos)

(Carretera A-388 en dirección a Matarredonda y regreso a Herrera)

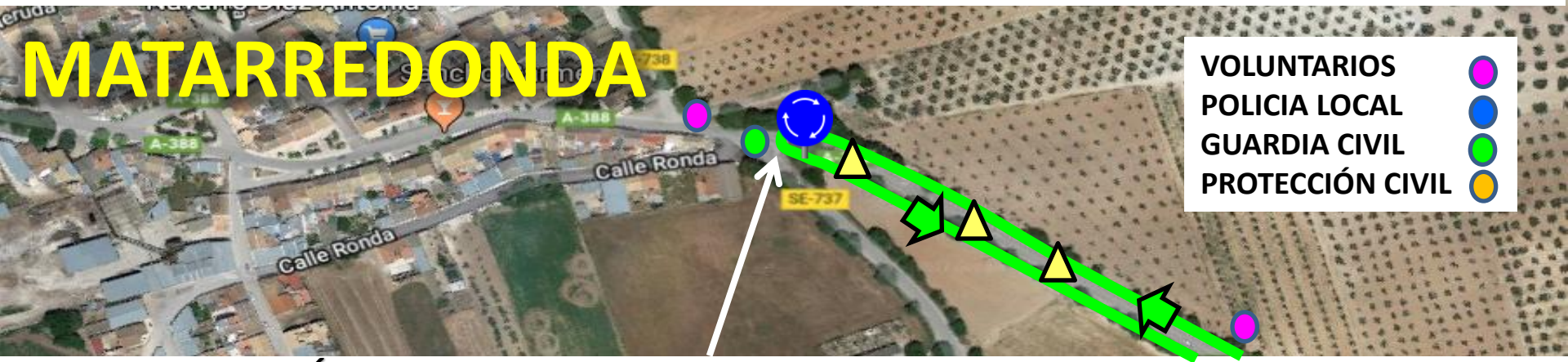

ZONA ESPECÍFICA DEL PRIMER GIRO DE 180º EN BICICLETA

(Carretera A-388 en dirección a Herrera «Calle Osuna» y regreso a zona de transiciones)

ZONA ESPECÍFICA DEL SEGUNDO GIRO DE 180º EN BICICLETA

CIRCUITOS XVI DUATLÓN VILLA DE HERRERA 2019
(II Campeonato de Andalucía contrarreloj por equipos)

- Ubicaciones de interés para el participante:

- Entrega de dorsales.

- Zona de transiciones (Salida y meta a 30m.)

- Giro 180º para la 2ª vuelta del 1º sector.

- 1º giro 180º, 2º sector bici

- Giro 180º del 3º sector a pie (últimos 825m. para meta).

- 2º giro 180º, 2º sector bici

- Zona habilitada para estacionamiento de vehículos

- Duchas y vestuarios (campo de fútbol artificial)

- Centro urbano (Ayuntamiento)